

IMPLANTAÇÃO
ESCALA: 1/200

		<small>www.projetengenharia.com</small> RESPONSÁVEL TÉCNICO:	
LOCAL: RUA DOS PAULISTAS, Nº 230 - CENTRO		HENRIQUE GOMES FABRINI <small>CREA-MG: 122.791/D</small>	
OCUPAÇÃO: ATIVIDADE EDUCACIONAL		PROPRIETÁRIO:	
PROPRIETÁRIO: PREFEITURA MUNICIPAL DE IGARATINGA		PREFEITURA MUNICIPAL DE IGARATINGA <small>CNPJ: 16.313.825/0001-21</small>	
RESP. TÉCNICO: HENRIQUE GOMES FABRINI		CREA: 122.791/D	
ÁREA EXISTENTE: 1.876,64 m²		ÁREA À CONSTRUIR: 1.487,47m²	
DESENHO: HENRIQUE GOMES FABRINI		ÁREA TOTAL: 3.164,11 m² ÚLTIMA REVISÃO: 14/09/2021	
PROJETO ARQUITETÔNICO DE AMPLIAÇÃO E REFORMA			
FOLHA: 01/04	ASSUNTO: PROJETO ARQUITETÔNICO - ESCOLA MUNICIPAL RISOLETA NEVES		
CONTEÚM:	LOCAL: RUA DOS PAULISTAS, Nº 230 - CENTRO	DISTRITO DE ANTUNES	
IMPLANTAÇÃO	OCUPAÇÃO: ATIVIDADE EDUCACIONAL	MUNICÍPIO IGARATINGA	
	PROPRIETÁRIO: PREFEITURA MUNICIPAL DE IGARATINGA	CNPJ: 16.313.825/0001-21	
	RESP. TÉCNICO: HENRIQUE GOMES FABRINI	CREA: 122.791/D	
	ÁREA EXISTENTE: 1.876,64 m²	ÁREA À CONSTRUIR: 1.487,47m²	ÁREA TOTAL: 3.164,11 m²
	DESENHO: HENRIQUE GOMES FABRINI	ÚLTIMA REVISÃO: 14/09/2021	

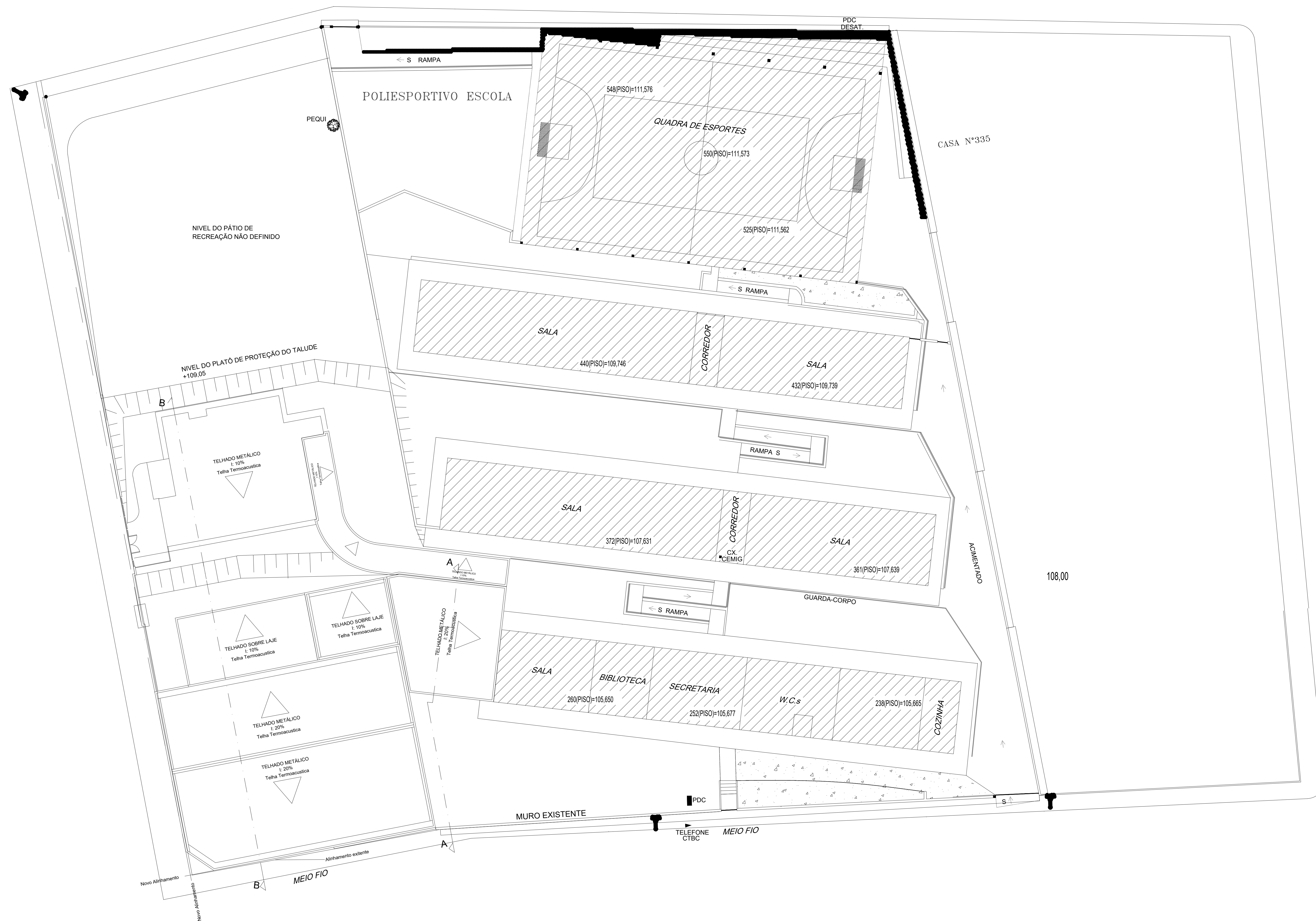

PLANTA DE COBERTURA
ESCALA: 1/150

		RESPONSÁVEL TÉCNICO: HENRIQUE GOMES FABRINI CREA-MG: 122.751-D	
Rua Pernambuco, nº 509 - Sala 203 - Centro Divinópolis-MG - Tel.: (37) 3213-9691 / 9907-7963		PROPRIETÁRIO: PREFEITURA MUNICIPAL DE IGARATINGA CNPJ: 18.313.825/0001-21	
PROJETO ARQUITETÔNICO			
FOLHA:	ASSUNTO:	DISTRITO DE ANTUNES	
02/04	PLANTA DE COBERTURA - ESCOLA MUNICIPAL RISOLETA NEVES		
CONTÉM:	LOCAL:	RUA DOS PAULISTAS, Nº 230 - CENTRO	MUNICÍPIO IGARATINGA
	Ocupação:	ATIVIDADE EDUCACIONAL	
	PROPRIETÁRIO:	PREFEITURA MUNICIPAL DE IGARATINGA	CNPJ: 18.313.825/0001-21
	RESP. TÉCNICO:	HENRIQUE GOMES FABRINI	CREA: 122.751-D
	ÁREA EXISTENTE:	1.676,64 m ²	ÁREA A CONSTRUIR: 1.487,47 m ²
	DESENHO:	HENRIQUE GOMES FABRINI	ÚLTIMA REVISÃO: 14/09/2021

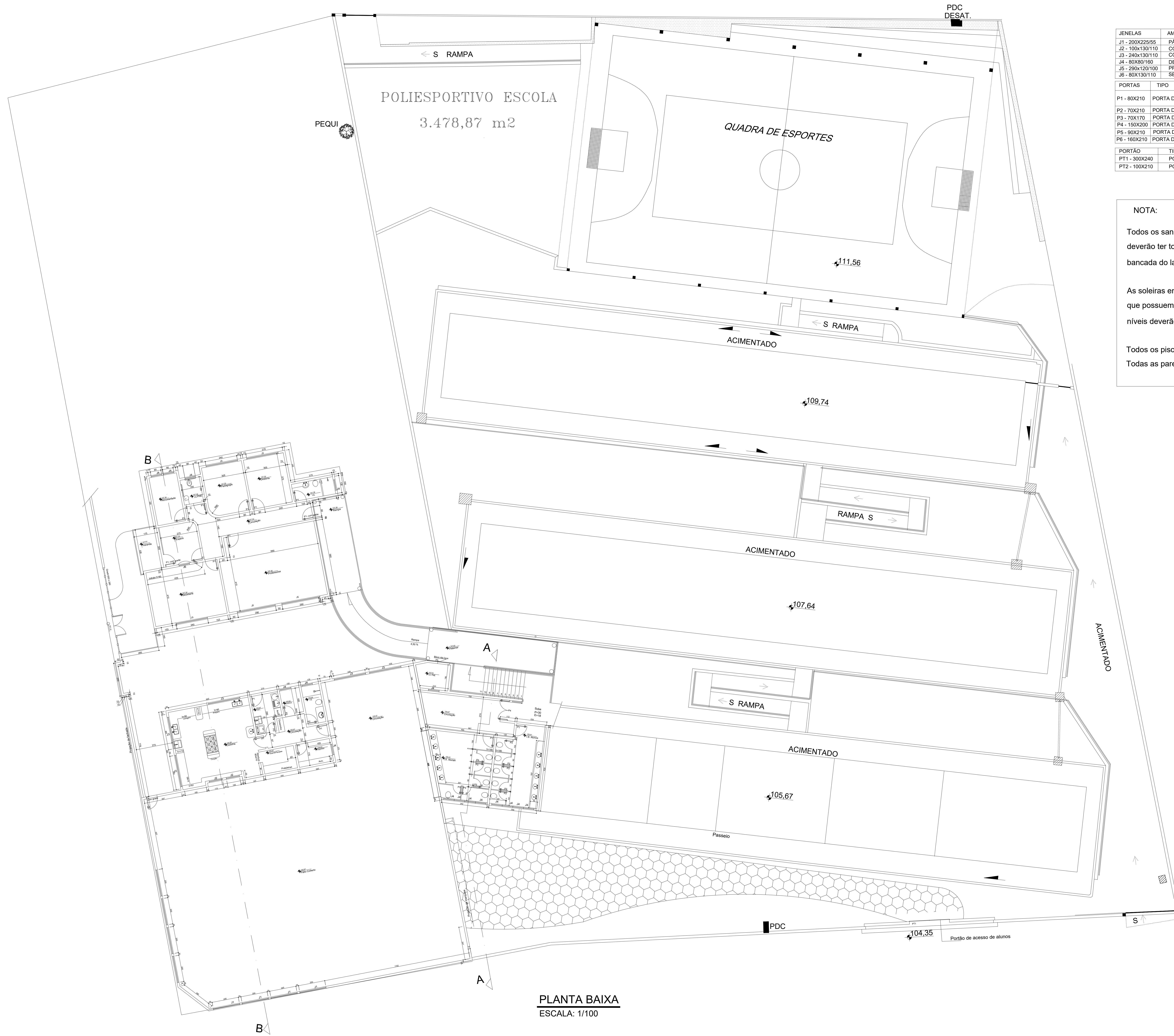

JENELAS	AMBIENTE	QUANTIDADE
J1 - 200x225/55	PÁTIO	08
J2 - 100x130/110	COZINHA/GUICHÊ	02
J3 - 240x130/110	COZINHA, PÁTIO, SECRETARIA, PEDAGOGIA, DIRETORIA	08
J4 - 80x80/160	DESPENSA, DEPÓSITO, I.S., I.S ALUNAS, I.S ALUNAS, I.S PNE, I.S, I.S, ALMOXARIFADO	16
J5 - 290x120/100	PROFESSORES	02
J6 - 80x130/110	SECRETARIA	01

PORTAS	TIPO	AMBIENTE	QUANTIDADE
P1 - 80x210	PORTA DE GIRO	DEPÓSITO, CIRCULAÇÃO, COZINHA, DML, I.S ALUNOS, I.S ALUNAS, PÁTIO, I.S DIRETORIA, PEDAGOGIA, CIRCULAÇÃO, I.S, ALMOXARIFADO, PROFESSORES, ESPERA, VARANDA, SECRETARIA	17
P2 - 70x210	PORTA DE GIRO	DML, DESPENSA, I.S.	03
P3 - 70x170	PORTA DE GIRO	I.S ALUNOS, I.S ALUNAS.	10
P4 - 160x200	PORTA DE GIRO 2 FOLHAS	CIRCULAÇÃO	01
P5 - 90x210	PORTA DE CORRER	I.S PNE	01
P6 - 160x210	PORTA DE GIRO 2 FOLHAS	ENTRADA SECRETARIA	01

PORTÃO	TIPO	AMBIENTE	QUANTIDADE
PT1 - 300x240	PORTÃO DE CORRER 2 FOLHAS	ENTRADA FRONTAL	01
PT2 - 100x210	PORTÃO DE GIRO COM GRADE	CIRCULAÇÃO	01

NOTA:

Todos os sanitários e vestiários deverão ter torneira baixa sob a bancada do lavatório.

As soleiras entre ambientes que possuem diferença de níveis deverão ser rampadas

Todos os pisos serão impermeabilizados.
Todas as paredes terão rodapés em granito L=20cm.

PLANTA BAIXA
ESCALA: 1/100

		RESPONSÁVEL TÉCNICO: HENRIQUE GOMES FABRINI CREA-MG: 122.751/D
Rua Pernambuco, nº 559 - Sala: 203 - Centro Divinópolis-MG - Tel.: (37) 3213-8691 / 9907-7963		PROPRIETÁRIO: PREFEITURA MUNICIPAL DE IGARATINGA CNPJ: 15.313.825/0001-21
PROJETO ARQUITETÔNICO DE AMPLIAÇÃO E REFORMA		
FOLHA:	ASSUNTO:	
03/04	PROJETO ARQUITETÔNICO - ESCOLA MUNICIPAL RISOLETA NEVES	
CONTÉM:	LOCAL:	DISTRITO DE ANTUNES
	RUA DOS PAULISTAS, Nº230 - CENTRO	MUNICÍPIO IGARATINGA
PLANTA BAIXA	PROPRIETÁRIO:	CNPJ: 15.313.825/0001-21
	PREFEITURA MUNICIPAL DE IGARATINGA	CREA: 122.751/D
	RESP. TÉCNICO: HENRIQUE GOMES FABRINI	
	ÁREA EXISTENTE: 1.876,64 m²	ÁREA A CONSTRUIR: 1.487,47m²
	DESENHO: HENRIQUE GOMES FABRINI	ÁREA TOTAL: 3.164,11 m²
		ÚLTIMA REVISÃO: 14/09/2021

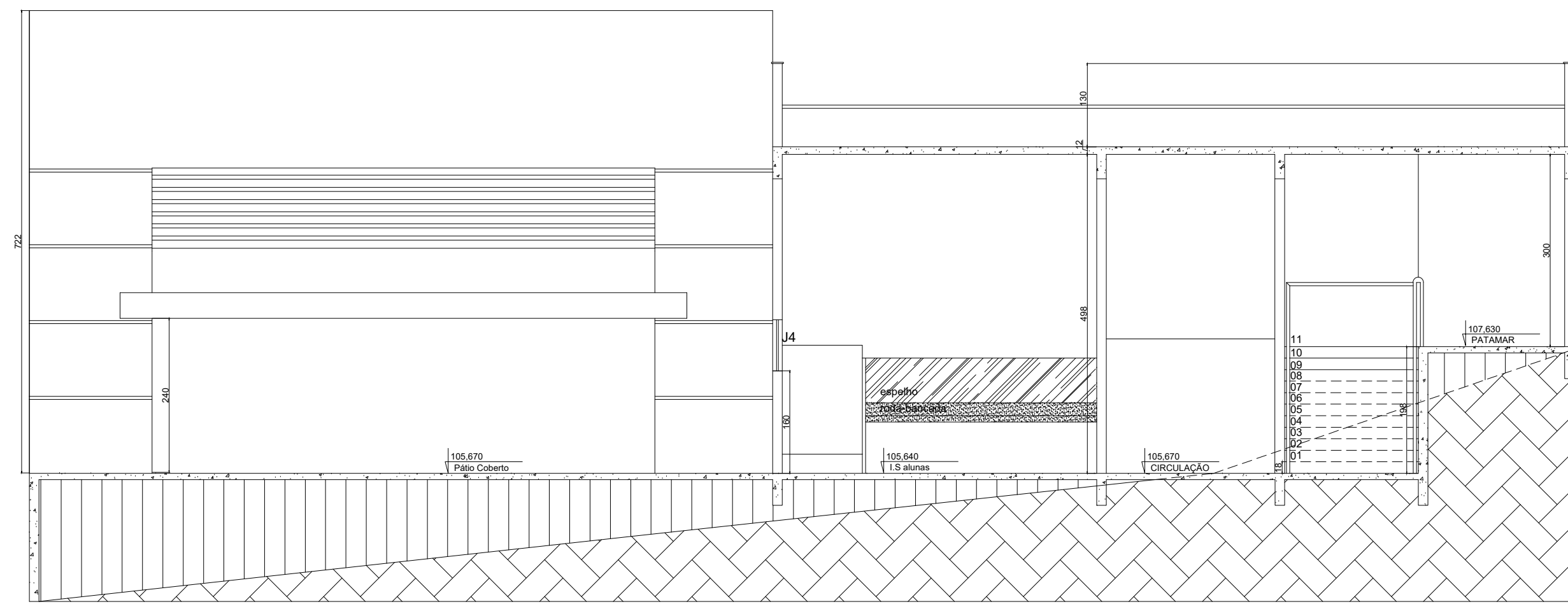

CORTE A/A
ESCALA: 1/75

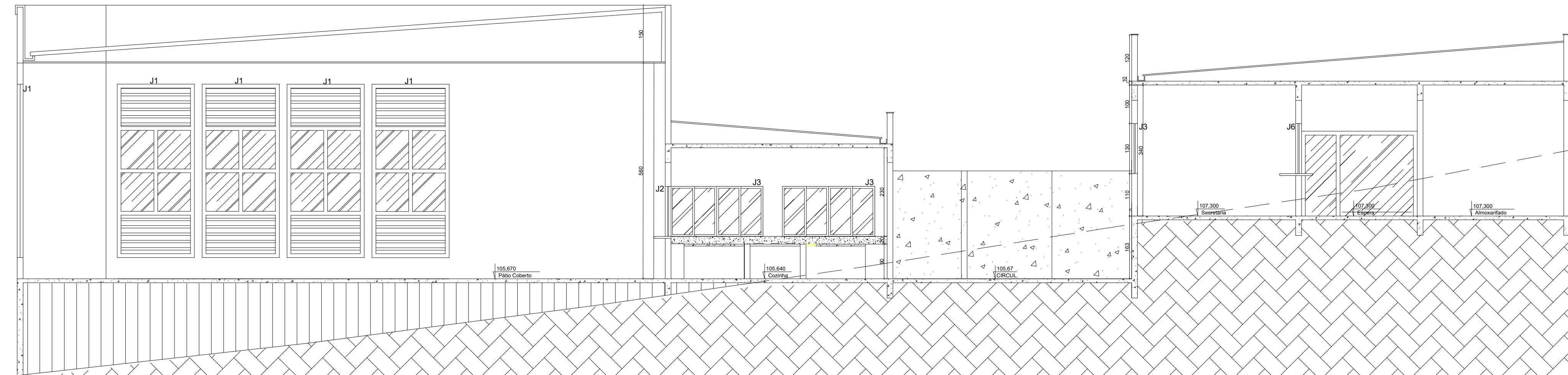

CORTE B/B
ESCALA: 1/75

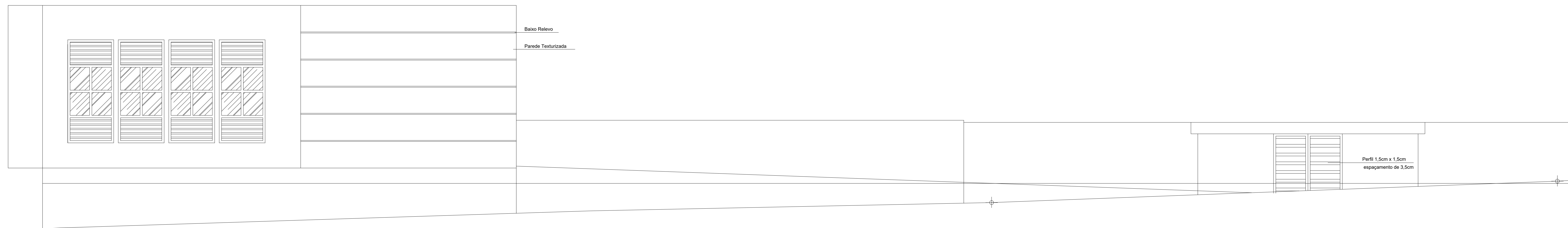

FACHADA FRONTAL
ESCALA: 1/75

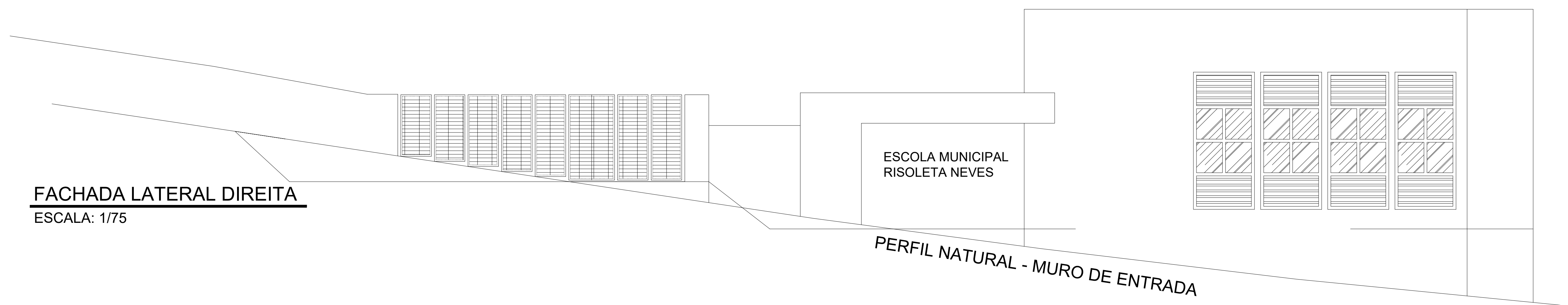

FACHADA LATERAL DIREITA
ESCALA: 1/75

		RESPONSÁVEL TÉCNICO: HENRIQUE GOMES FABRINI CREA-MG: 122.751/D
Rua Pernambuco, nº 559 - Sala: 203 - Centro Divinópolis-MG - Tel.: (37) 3213-8691 / 9907-7963		PROPRIETÁRIO: PREFEITURA MUNICIPAL DE IGARATINGA CNPJ: 15.313.825/0001-21
PROJETO ARQUITETÔNICO DE AMPLIAÇÃO E REFORMA		
FOLHA:	ASSUNTO:	
04/04	PROJETO ARQUITETÔNICO - ESCOLA MUNICIPAL RISOLETA NEVES	
CONTÉM:	LOCAL:	DISTRITO DE ANTUNES
	RUA DOS PAULISTAS, Nº230 - CENTRO	MUNICÍPIO IGARATINGA
CORTES E FACHADAS	OCUPAÇÃO: ATIVIDADE EDUCACIONAL	CNPJ: 15.313.825/0001-21
	PROPRIETÁRIO: PREFEITURA MUNICIPAL DE IGARATINGA	CREA: 122.751/D
	RESP. TÉCNICO: HENRIQUE GOMES FABRINI	ÁREA EXISTENTE: 1.876,64 m²
	DESENHO: HENRIQUE GOMES FABRINI	ÁREA A CONSTRUIR: 1.487,47m²
		ÁREA TOTAL: 3.164,11 m²
		ÚLTIMA REVISÃO: 14/09/2021