

- ELEMENTOS EXISTENTES
- ELEMENTOS A SEREM DEMOLIDOS
- ELEMENTOS A SEREM ACRESCIDOS



PREFEITURA MUNICIPAL DE IGARATINGA - MG

REFORMA DO ESTÁDIO DONA ROGELINA

LOGRADOURO: RUA CÂNDIDO JOSÉ DA SILVA / RUA JOSÉ BARREIRO / RUA PADRE EVANISTO
 BAIRRO: CENTRO (DISTRITO DE ANTUNES)
 IGARATINGA - MG CEP: 35695-000

RESPONSÁVEL TÉCNICO:
 FLÁVIO L. GRECO S.
 ENGO CIVIL - CREA-MG: 64.880/D

PROPRIETÁRIO:
 PREFEITURA MUNICIPAL DE IGARATINGA
 CNPJ: 18.313.825/0001-21

ESCALA: 1/200

DATA: NOVEMBRO/2023

FOLHA: 01

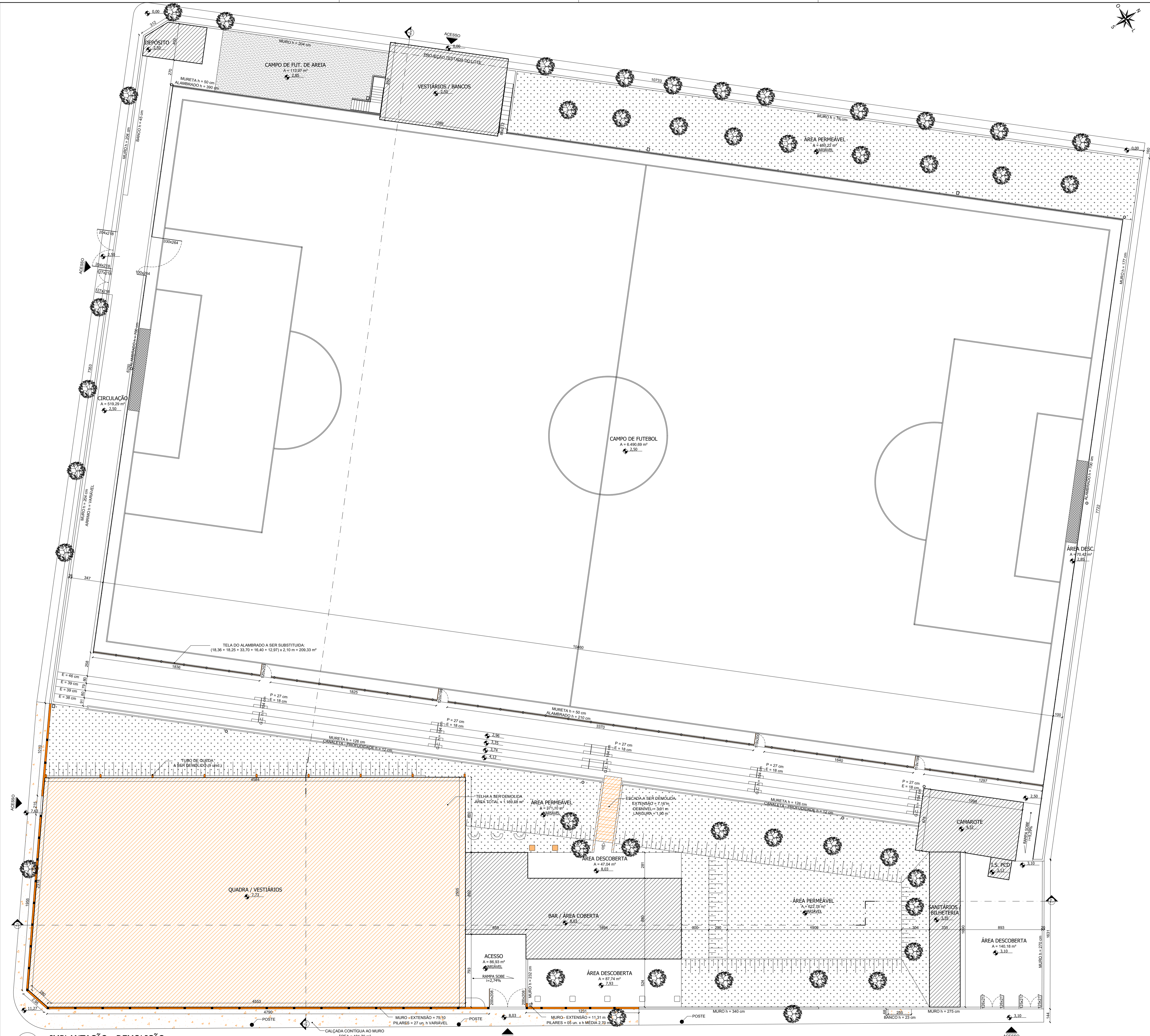

- ELEMENTOS EXISTENTES
- ELEMENTOS A SEREM DEMOLIDOS
- ELEMENTOS A SEREM ACRESCIDOS



PREFEITURA MUNICIPAL DE IGARATINGA - MG

REFORMA DO ESTÁDIO DONA ROGELINA

LOGRADOURO: RUA CÂNDIDO JOSÉ DA SILVA / RUA JOSÉ BARREIRO / RUA PADRE EVANISTO
 BAIRRO: CENTRO (DISTRITO DE ANTUNES)
 IGARATINGA - MG CEP: 35695-000

RESPONSÁVEL TÉCNICO:	PROPRIETÁRIO:
FLÁVIO L. GRECO S. ENGº CIVIL - CREA-MG: 64.880/D	PREFEITURA MUNICIPAL DE IGARATINGA CNPJ: 18.313.825/0001-21

ESCALA: 1/200	DATA: NOVEMBRO/2023	FOLHA: 02
---------------	---------------------	-----------

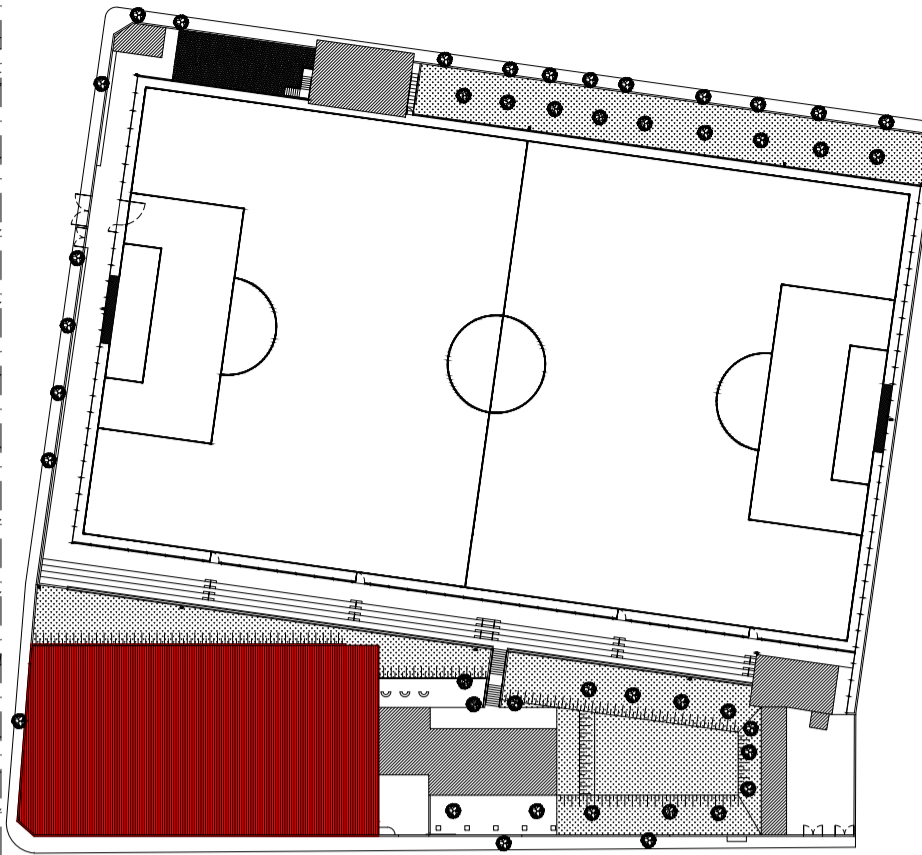
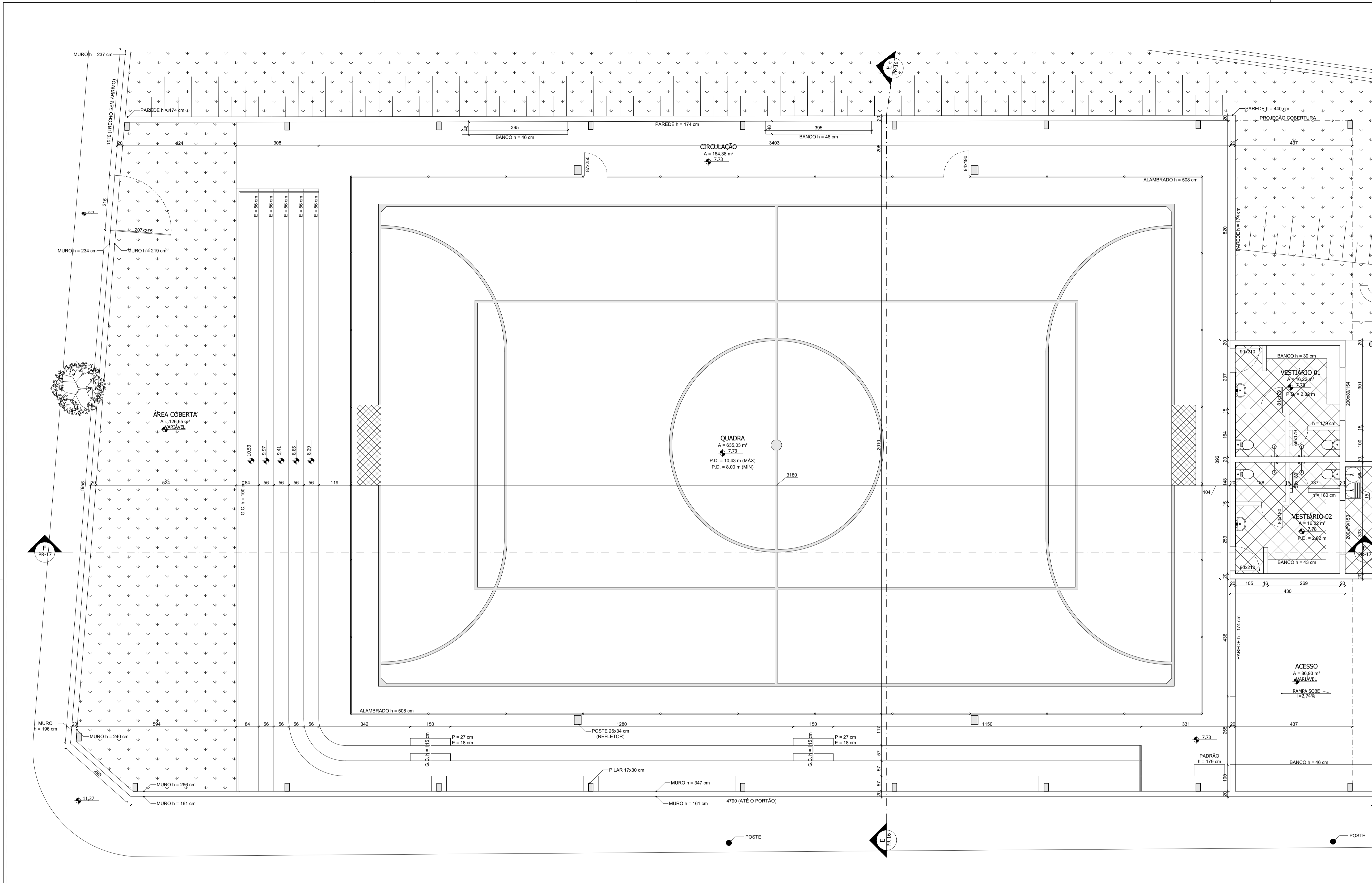

04 PLANTA - QUADRA (EXISTENTE)
ESCALA 1:75



PREFEITURA MUNICIPAL DE IGARATINGA - MG

REFORMA DO ESTÁDIO DONA ROGELINA

LOGRADOURO: RUA CÂNDIDO JOSÉ DA SILVA / RUA JOSÉ BARREIRO / RUA PADRE EVANISTO
BAIRRO: CENTRO (DISTRITO DE ANTUNES)
IGARATINGA - MG CEP: 35695-000

RESPONSÁVEL TÉCNICO: FLÁVIO L. GRECO S. ENGº CIVIL - CREA-MG/64.880/D	PROPRIETÁRIO: PREFEITURA MUNICIPAL DE IGARATINGA CNPJ: 18.313.825/0001-21	
ESCALA: 1/75	DATA: NOVEMBRO/2023	FOLHA: 04

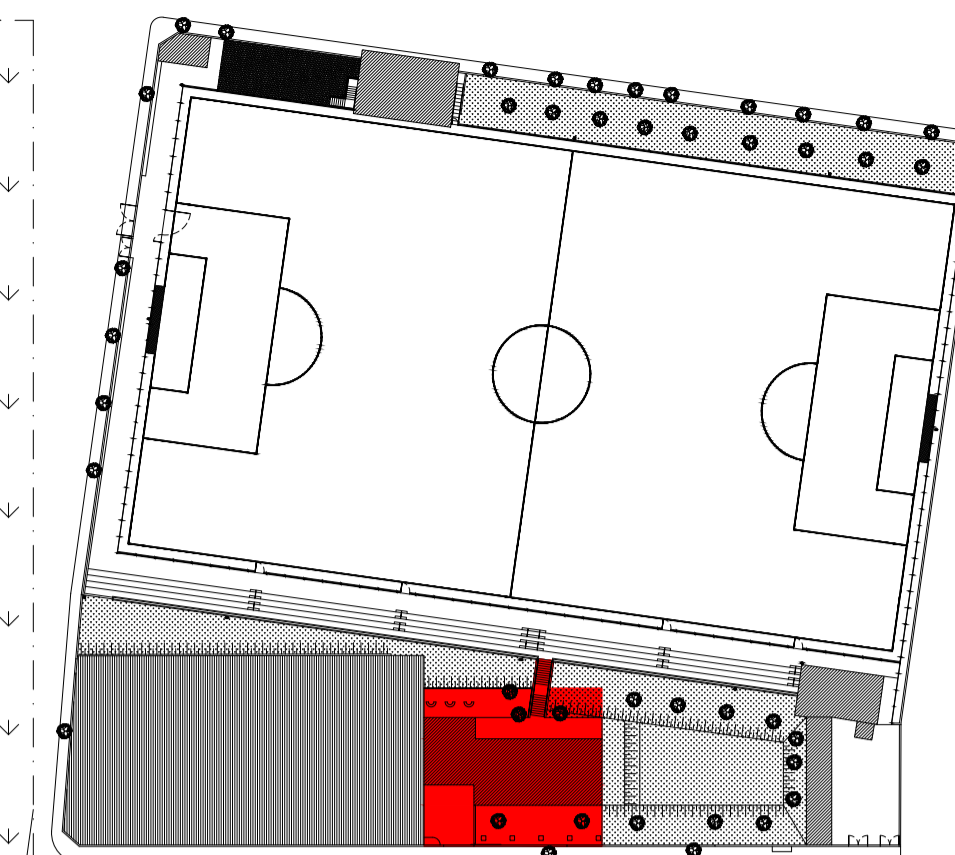
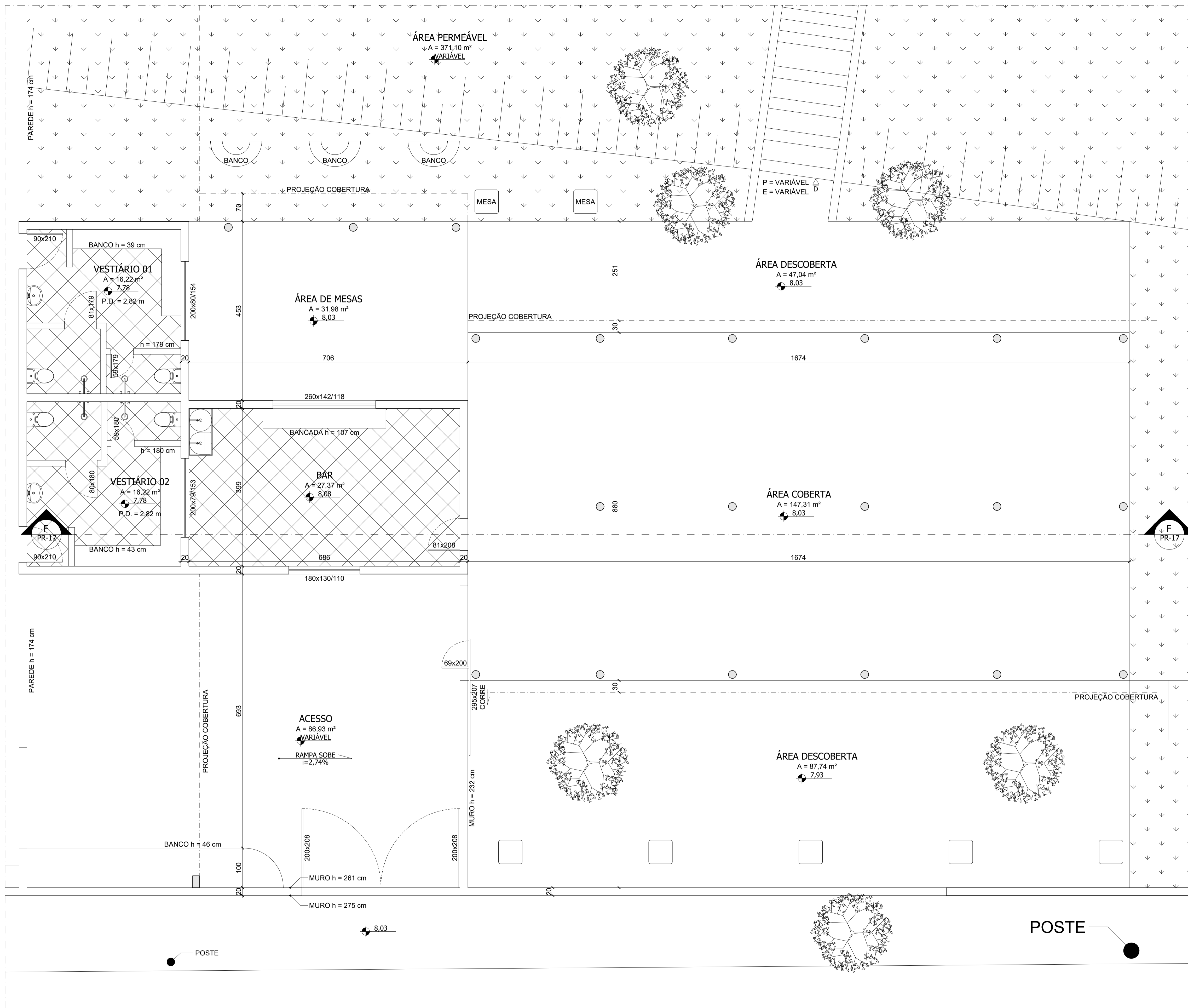

- ELEMENTOS EXISTENTES
- ELEMENTOS A SEREM DEMOLIDOS
- ELEMENTOS A SEREM ACRESCIDOS



PREFEITURA MUNICIPAL DE IGARATINGA - MG

REFORMA DO ESTÁDIO DONA ROGELINA

LOGRADOURO: RUA CÂNDIDO JOSÉ DA SILVA / RUA JOSÉ BARREIRO / RUA PADRE EVANISTO
 BAIRRO: CENTRO (DISTRITO DE ANTUNES)
 IGARATINGA - MG CEP: 35695-000

RESPONSÁVEL TÉCNICO:

PROPRIETÁRIO:

FLÁVIO L. GRECO S.
 ENGº CIVIL - CREA-MG: 64.880/D

PREFEITURA MUNICIPAL DE IGARATINGA
 CNPJ: 18.313.825/0001-21

ESCALA: 1/50

DATA: NOVEMBRO/2023

FOLHA: 05

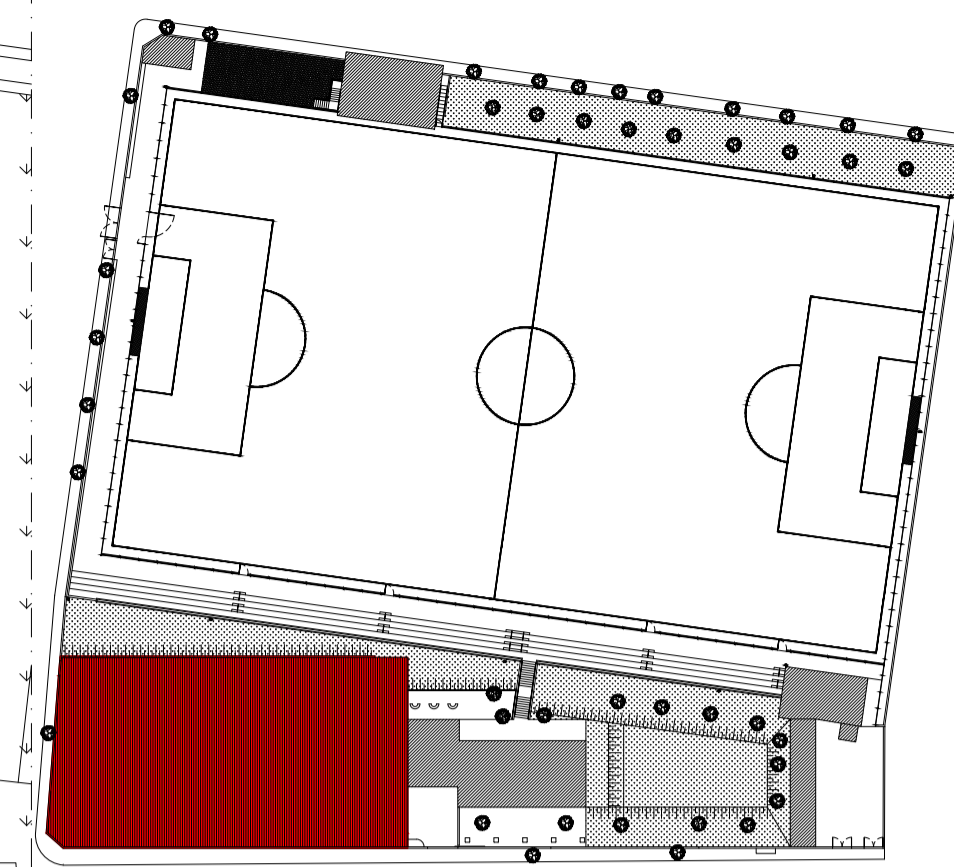
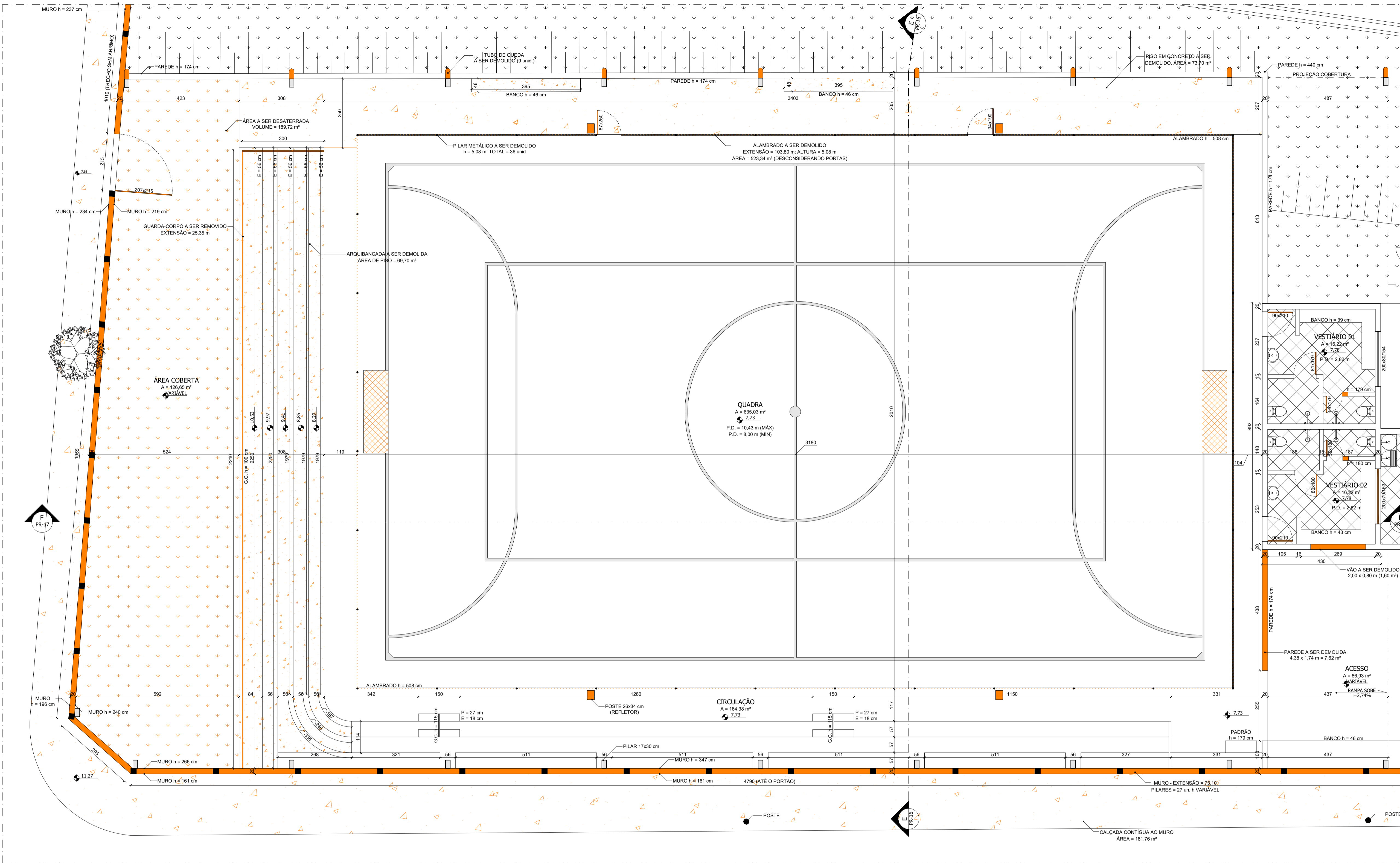

- ELEMENTOS EXISTENTES
- ELEMENTOS A SEREM DEMOLIDOS
- ELEMENTOS A SEREM ACRESCIDOS

06 PLANTA - QUADRA (DEMOLIÇÃO)
ESCALA 1:75



PREFEITURA MUNICIPAL DE IGARATINGA - MG

REFORMA DO ESTÁDIO DONA ROGELINA

LOGRADOURO: RUA CÂNDIDO JOSÉ DA SILVA / RUA JOSÉ BARREIRO / RUA PADRE EVANISTO
BAIRRO: CENTRO (DISTRITO DE ANTUNES)
IGARATINGA - MG CEP: 35695-000

RESPONSÁVEL TÉCNICO:	PROPRIETÁRIO:
FLÁVIO L. GRECO S. ENGº CIVIL - CREA-MG: 64.880/D	PREFEITURA MUNICIPAL DE IGARATINGA CNPJ: 18.313.825/0001-21
ESCALA: 1/75	DATA: NOVEMBRO/2023
	FOLHA: 06

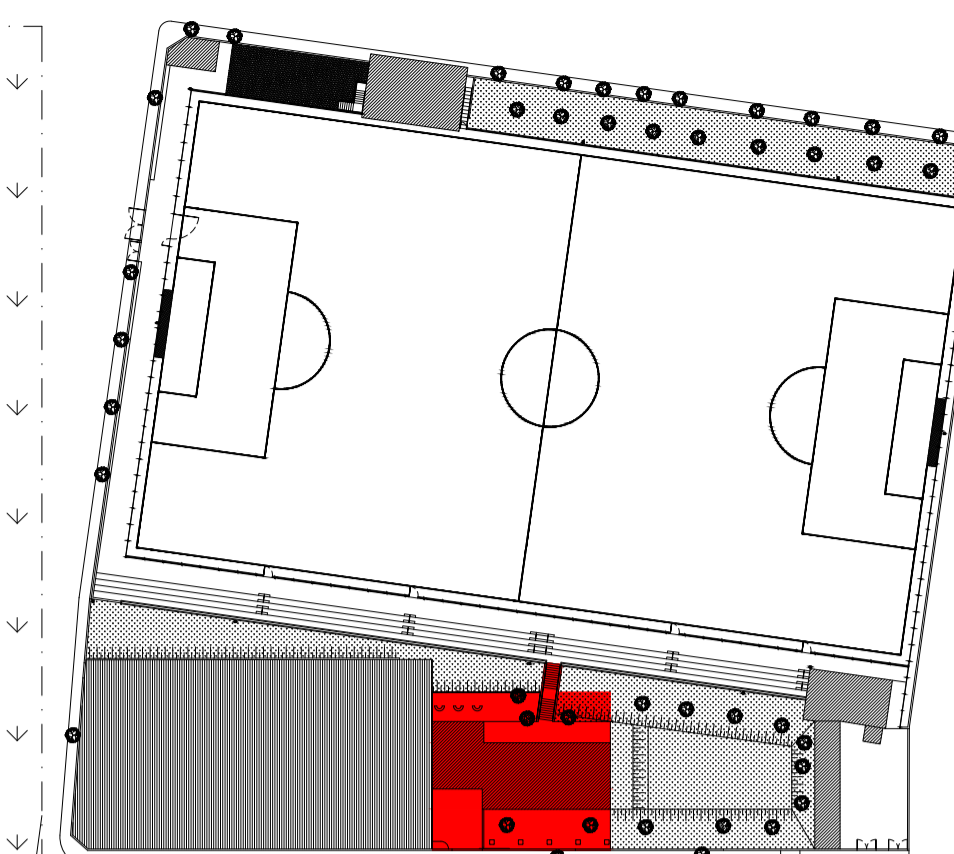
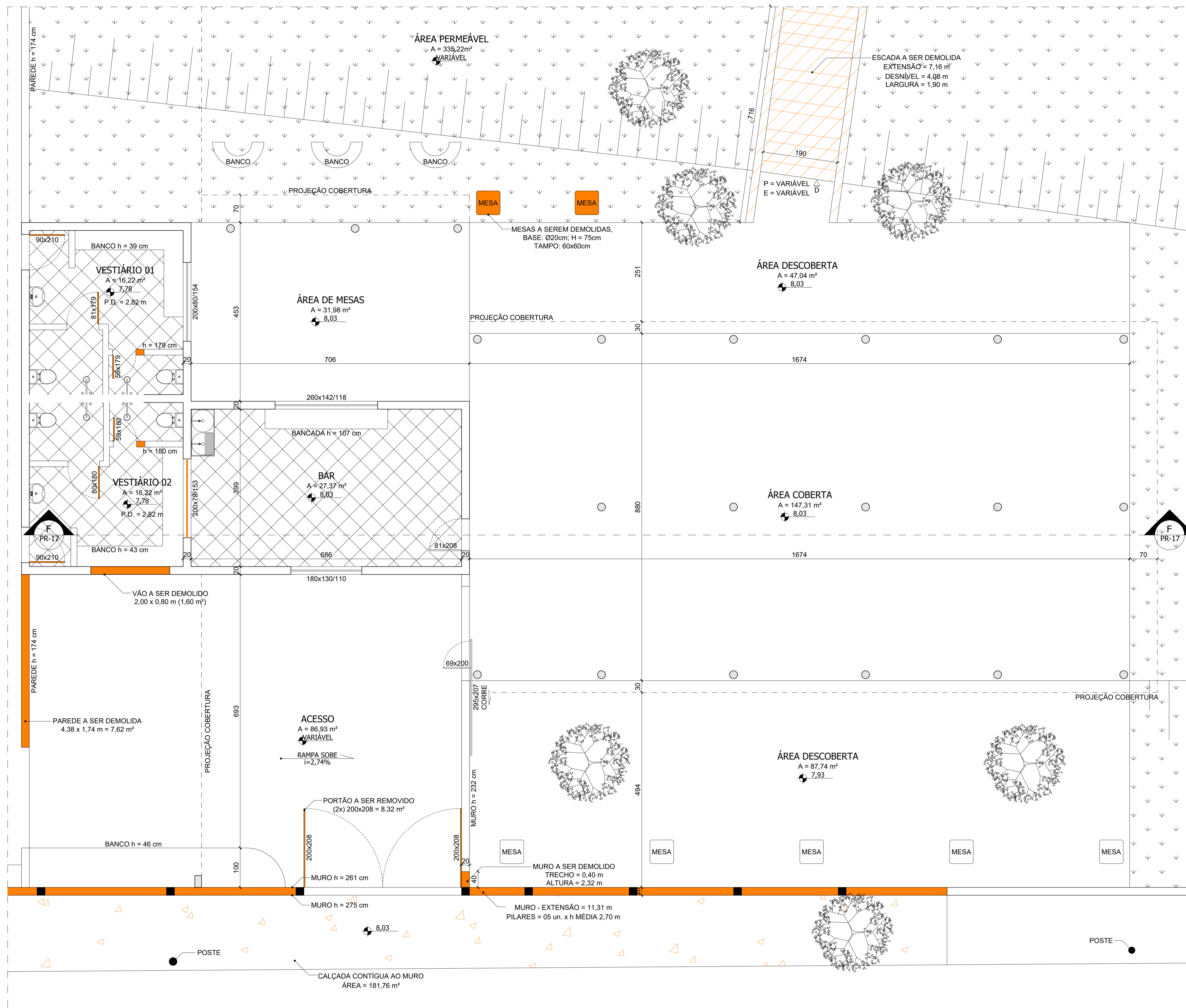

- ELEMENTOS EXISTENTES
- ELEMENTOS A SEREM DEMOLIDOS
- ELEMENTOS A SEREM ACRESCIDOS



PREFEITURA MUNICIPAL DE IGARATINGA - MG

REFORMA DO ESTÁDIO DONA ROGELINA

LOGRADOURO: RUA CÂNDIDO JOSÉ DA SILVA / RUA JOSÉ BARREIRO / RUA PADRE EVANISTO
 BAIRRO: CENTRO (DISTRITO DE ANTUNES)
 IGARATINGA - MG CEP: 35695-000

RESPONSÁVEL TÉCNICO:

PROPRIETÁRIO:

FLÁVIO L. GRECO S.
 ENGº CIVIL - CREA-MG: 64.880/D

PREFEITURA MUNICIPAL DE IGARATINGA
 CNPJ: 18.313.825/0001-21

ESCALA: 1/50

DATA: NOVEMBRO/2023

FOLHA: 07

07 PLANTA - BAR (DEMOLIÇÃO)
 ESCALA 1:50

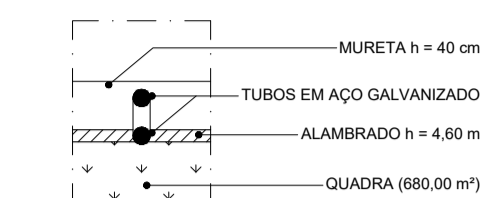
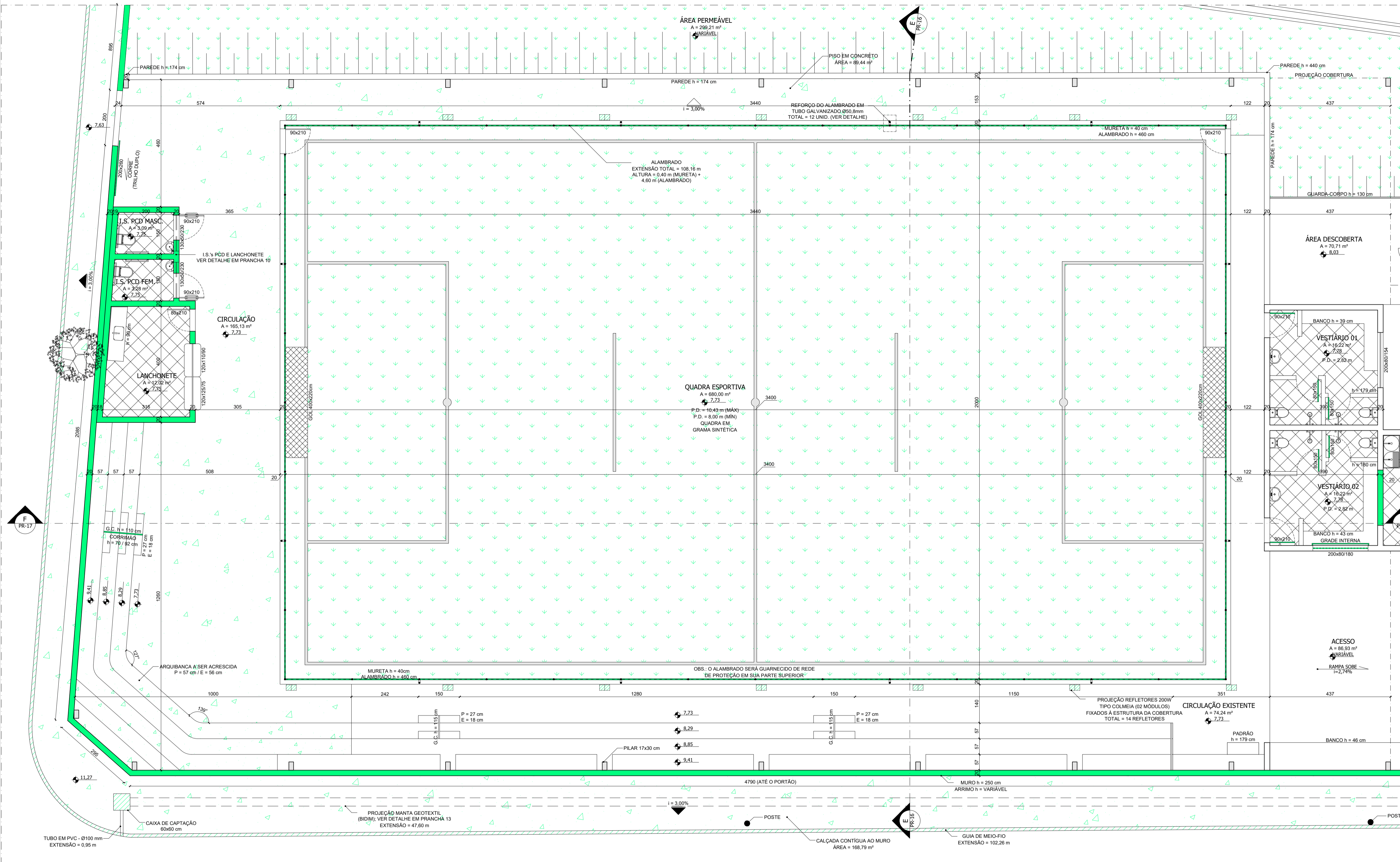

09 DETALHE - REFORÇO ALAMBRADO
ESCALA 1:25

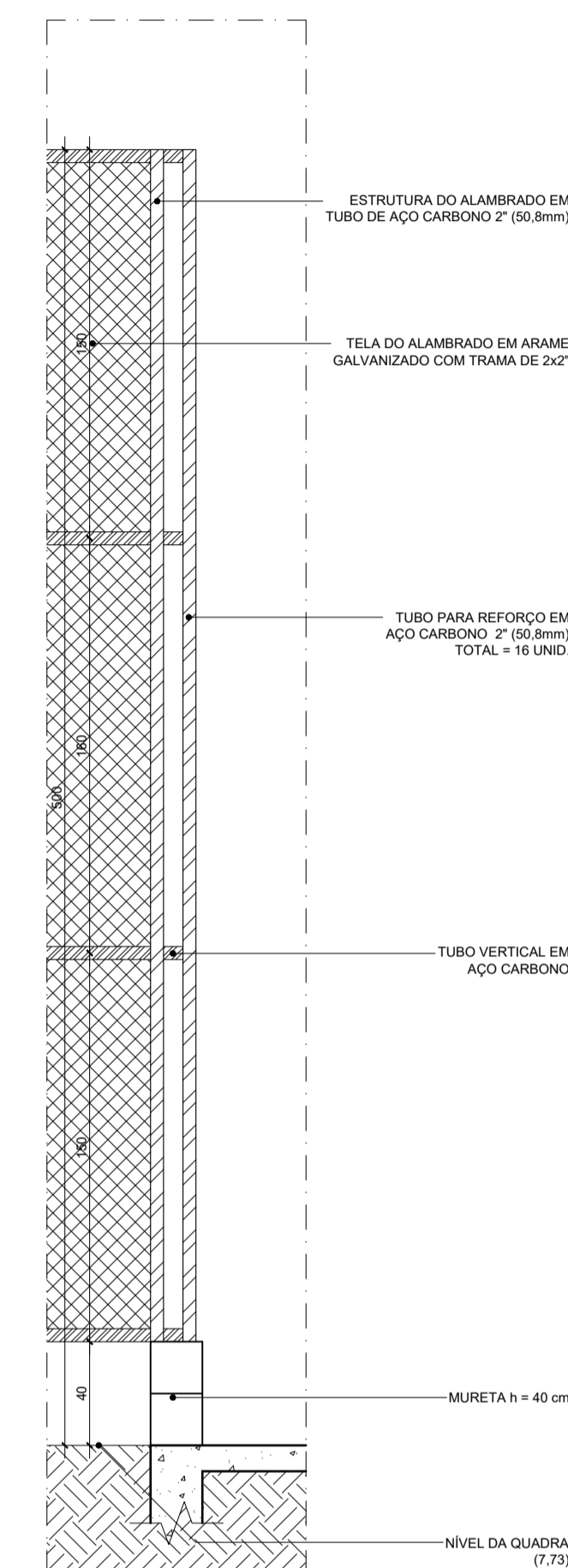

10 CORTE - REFORÇO ALAMBRADO
ESCALA 1:75

- ELEMENTOS EXISTENTES
- ELEMENTOS A SEREM DEMOLIDOS
- ELEMENTOS A SEREM ACRESCIDOS

08 PLANTA - QUADRA (ACRÉSCIMO)
ESCALA 1:75

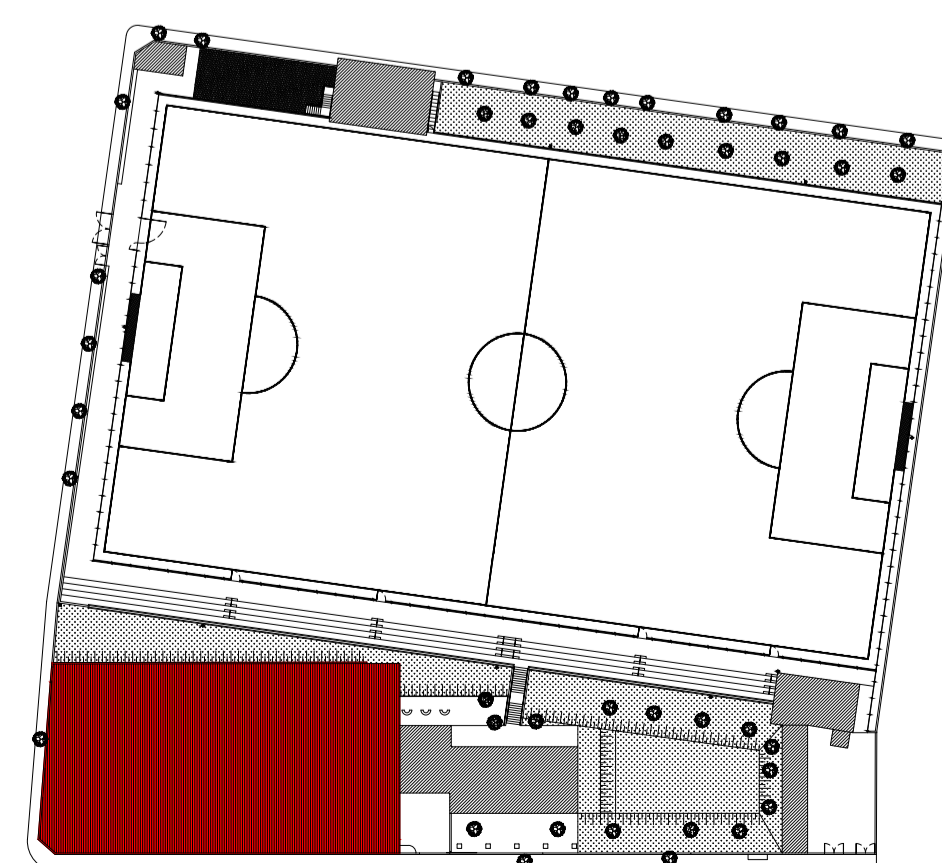

PREFEITURA MUNICIPAL DE IGARATINGA - MG

REFORMA DO ESTÁDIO DONA ROGELINA

LOGRADOURO: RUA CÂNDIDO JOSÉ DA SILVA / RUA JOSÉ BARREIRO / RUA PADRE EVANISTO
BAIRRO: CENTRO (DISTRITO DE ANTUNES)
IGARATINGA - MG CEP: 35695-000

RESPONSÁVEL TÉCNICO:

FLÁVIO L. GRECO S.
ENGº CIVIL - CREA-MG: 64.880/D

PROPRIETÁRIO:

PREFEITURA MUNICIPAL DE IGARATINGA
CNPJ: 18.313.825/0001-21

ESCALA:

1/75

DATA:

NOVEMBRO/2023

FOLHA:

08

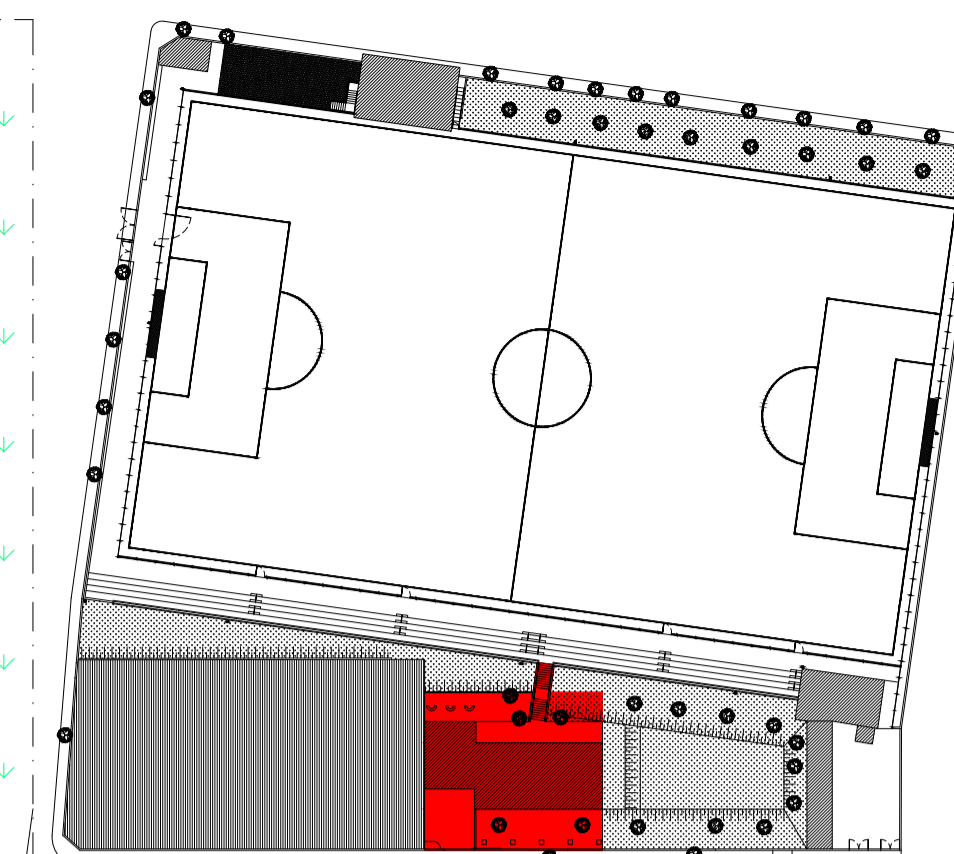
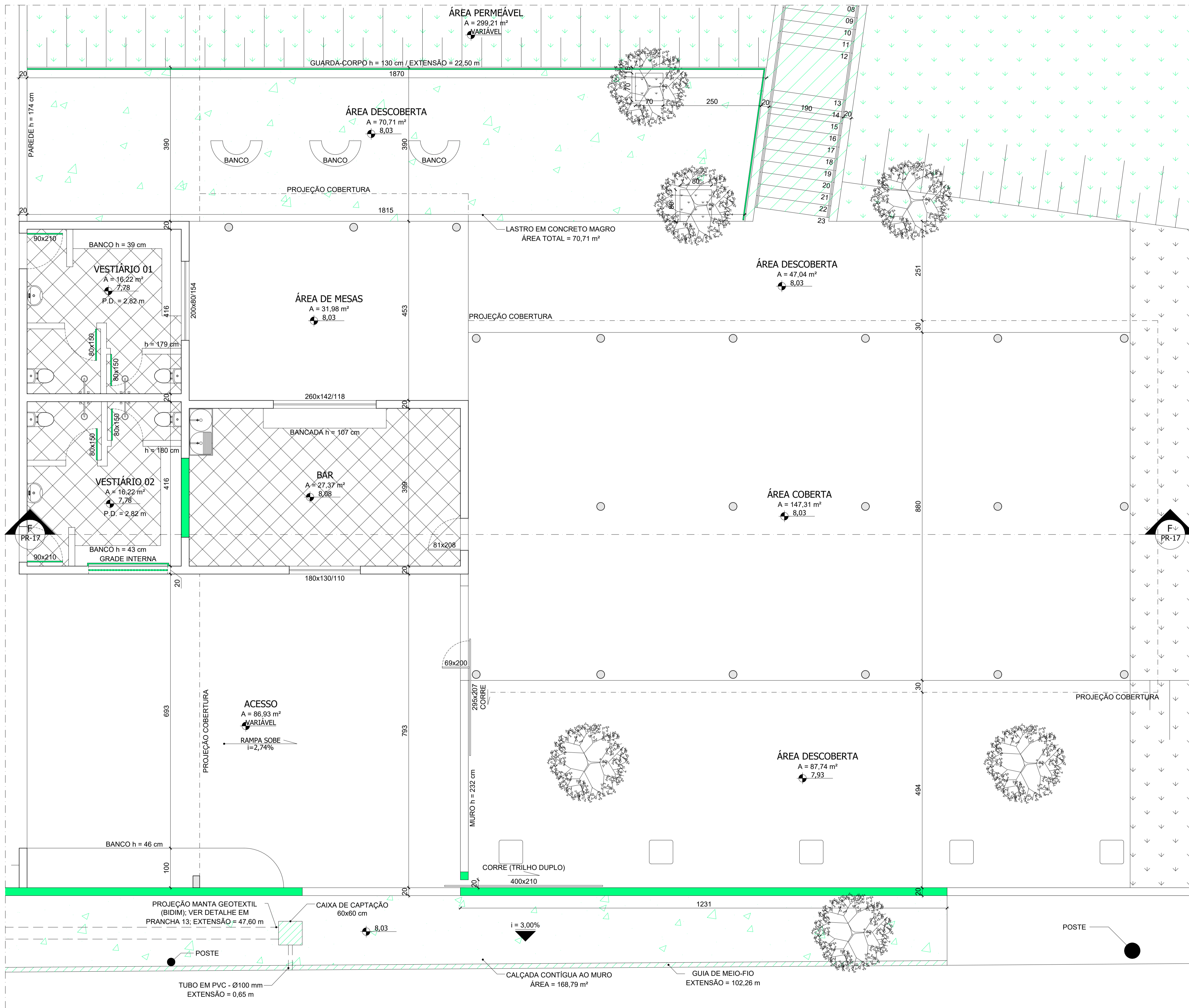

- ELEMENTOS EXISTENTES
- ELEMENTOS A SEREM DEMOLIDOS
- ELEMENTOS A SEREM ACRESCIDOS

PREFEITURA MUNICIPAL DE IGARATINGA - MG

REFORMA DO ESTÁDIO DONA ROGELINA

LOGRADOURO: RUA CÂNDIDO JOSÉ DA SILVA / RUA JOSÉ BARREIRO / RUA PADRE EVANISTO
 BAIRRO: CENTRO (DISTRITO DE ANTUNES)
 IGARATINGA - MG CEP: 35695-000

RESPONSÁVEL TÉCNICO: FLÁVIO L. GRECO S. ENGRº CIVIL - CREA-MG: 64.880/D	PROPRIETÁRIO: PREFEITURA MUNICIPAL DE IGARATINGA CNPJ: 18.313.825/0001-21
---	---

ESCALA: 1/50	DATA: NOVEMBRO/2023	FOLHA: 09
--------------	---------------------	-----------

11 PLANTA - BAR (ACRÉSCIMO)
 ESCALA 1:50

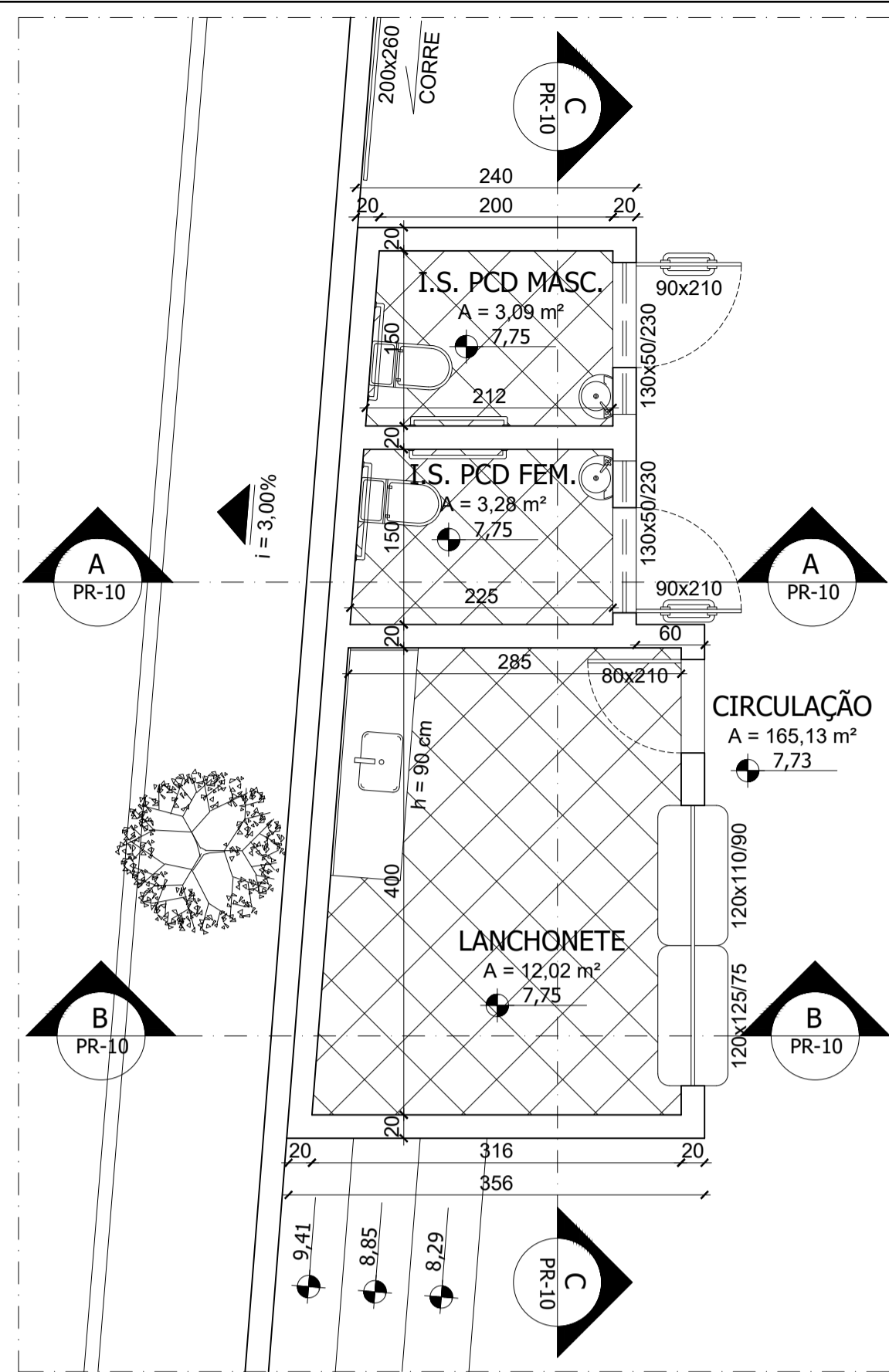

12 PLANTA - LANÇONETE/I.S.
ESCALA 1:50

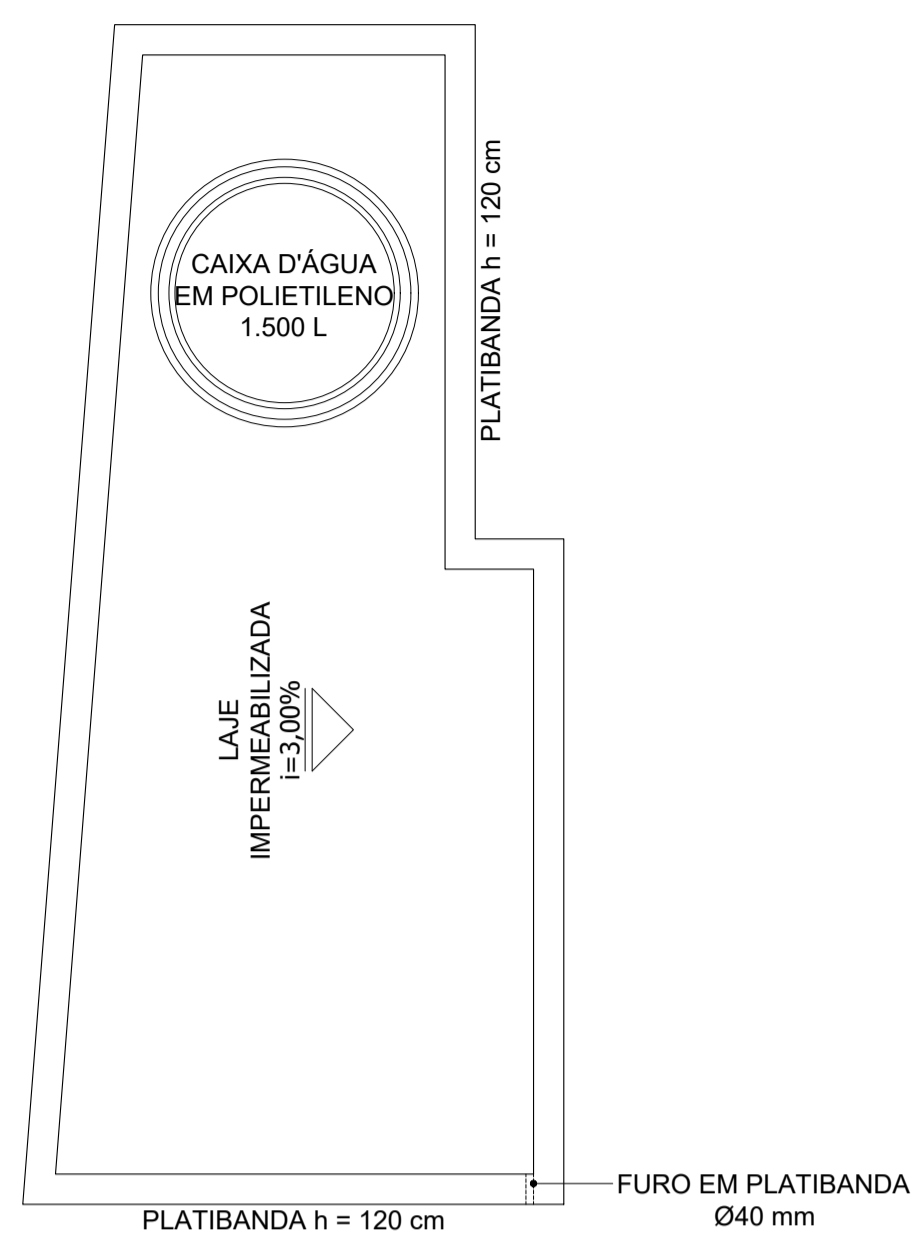

13 COBERTURA - LANÇONETE/I.S.
ESCALA 1:50

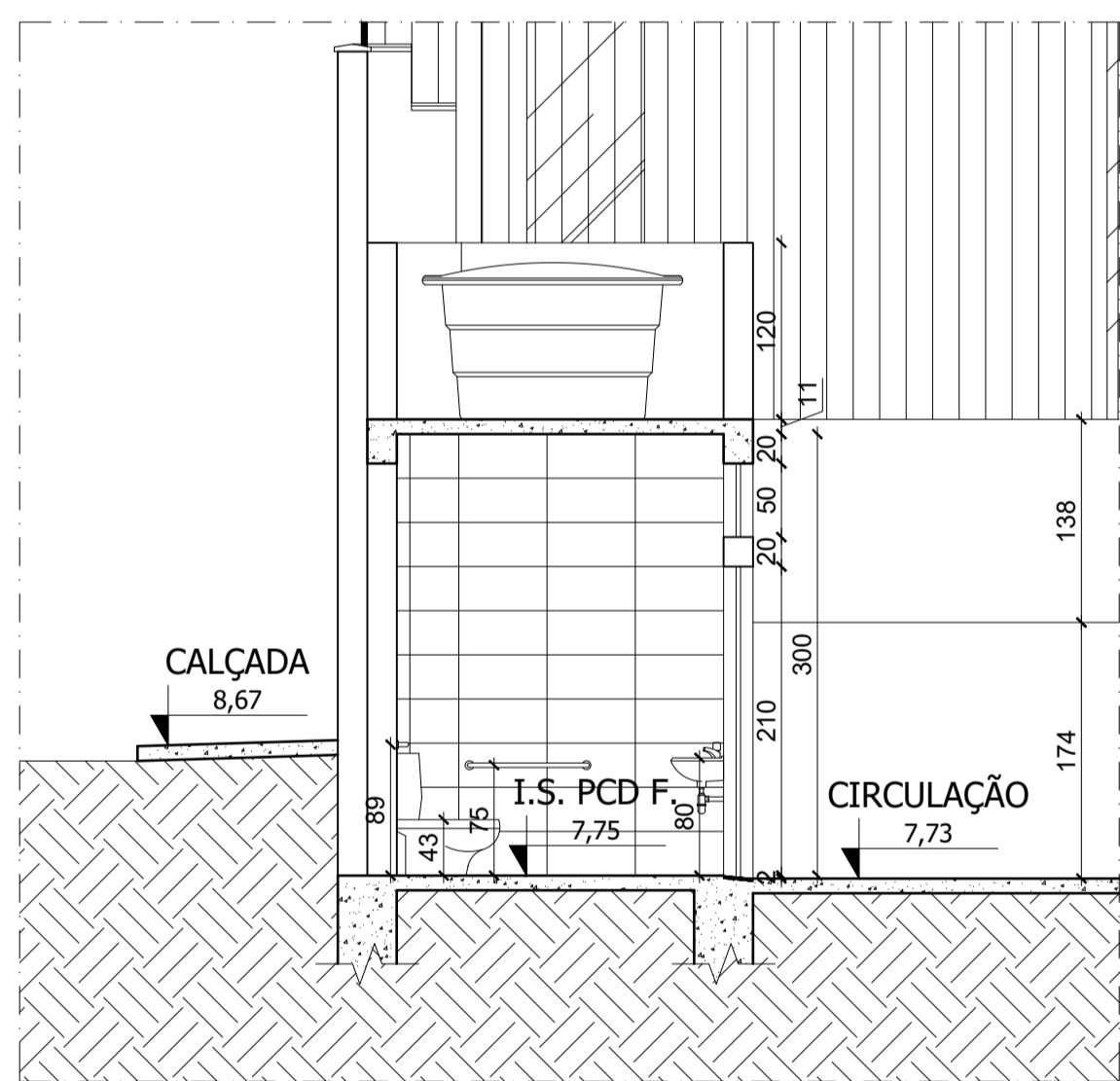

14 CORTE AA
ESCALA 1:50

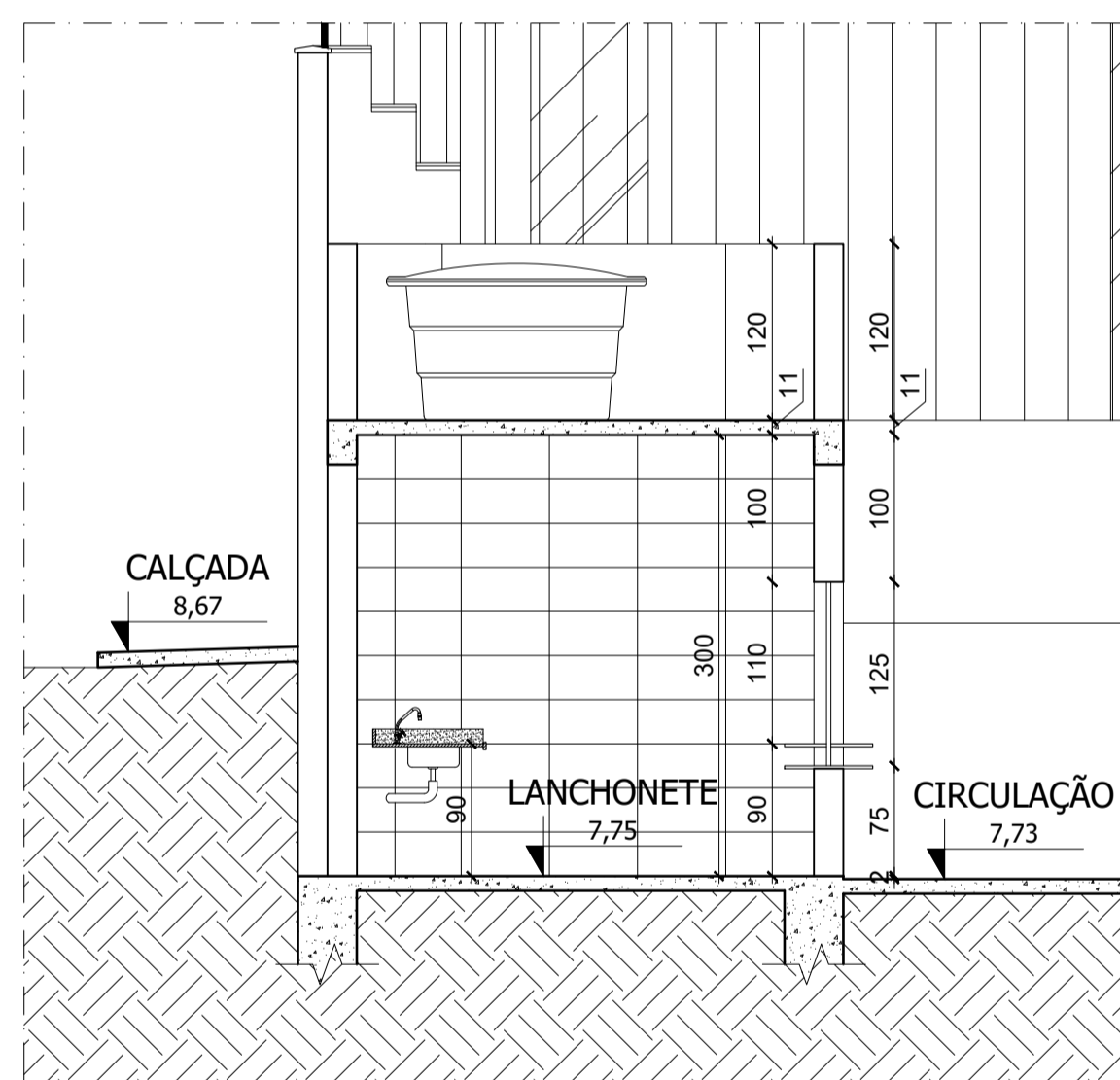

15 CORTE BB
ESCALA 1:50

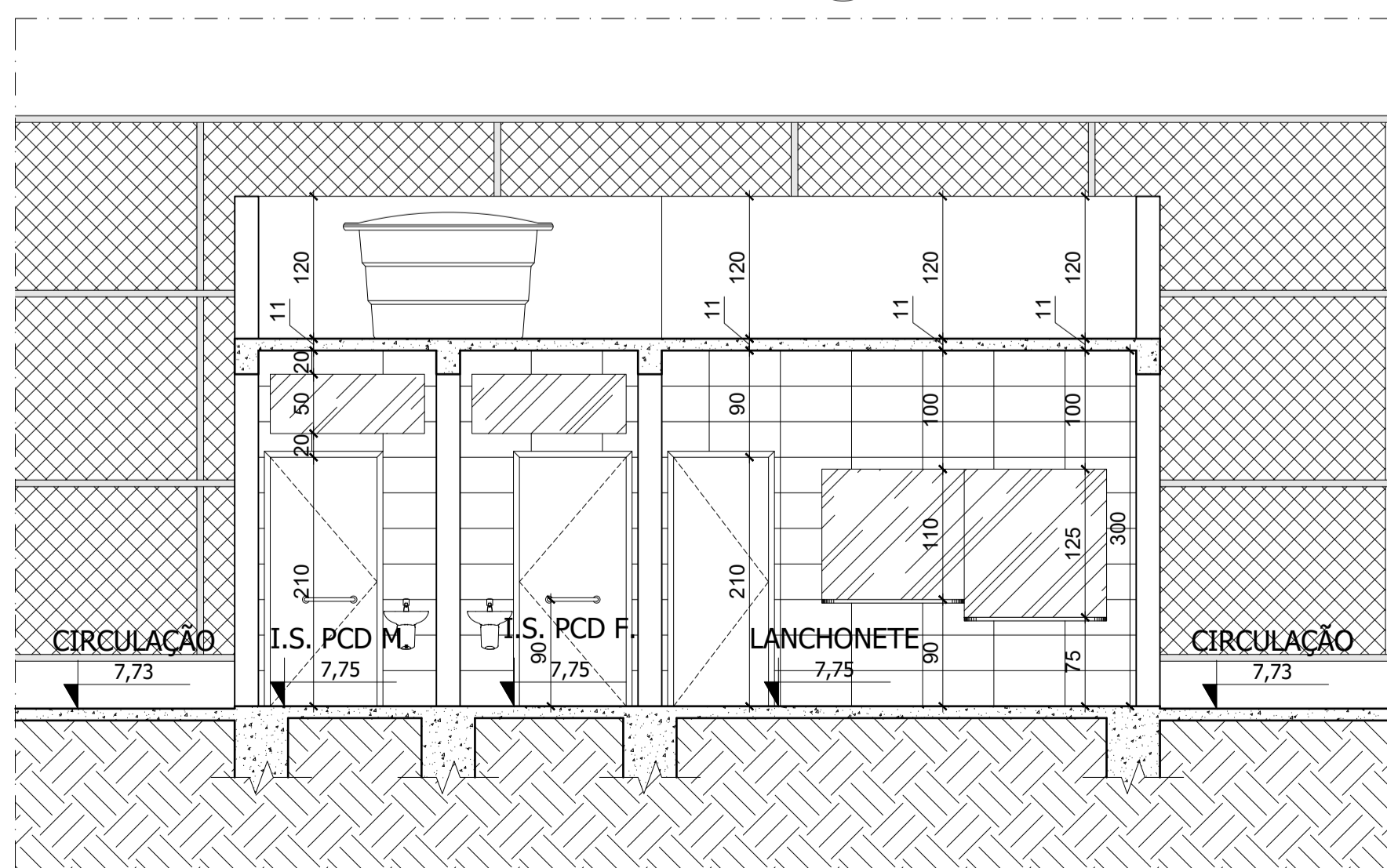

16 CORTE CC
ESCALA 1:50

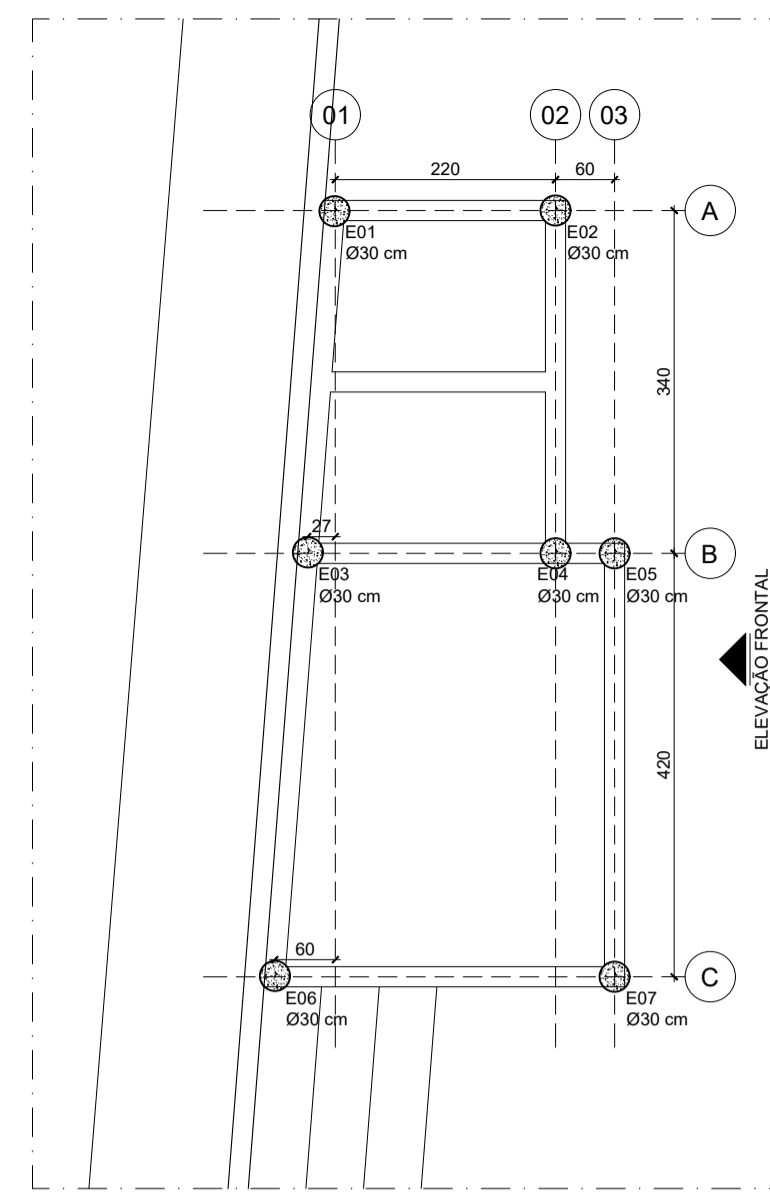

17 LOCAÇÃO DAS ESTACAS
ESCALA 1:75

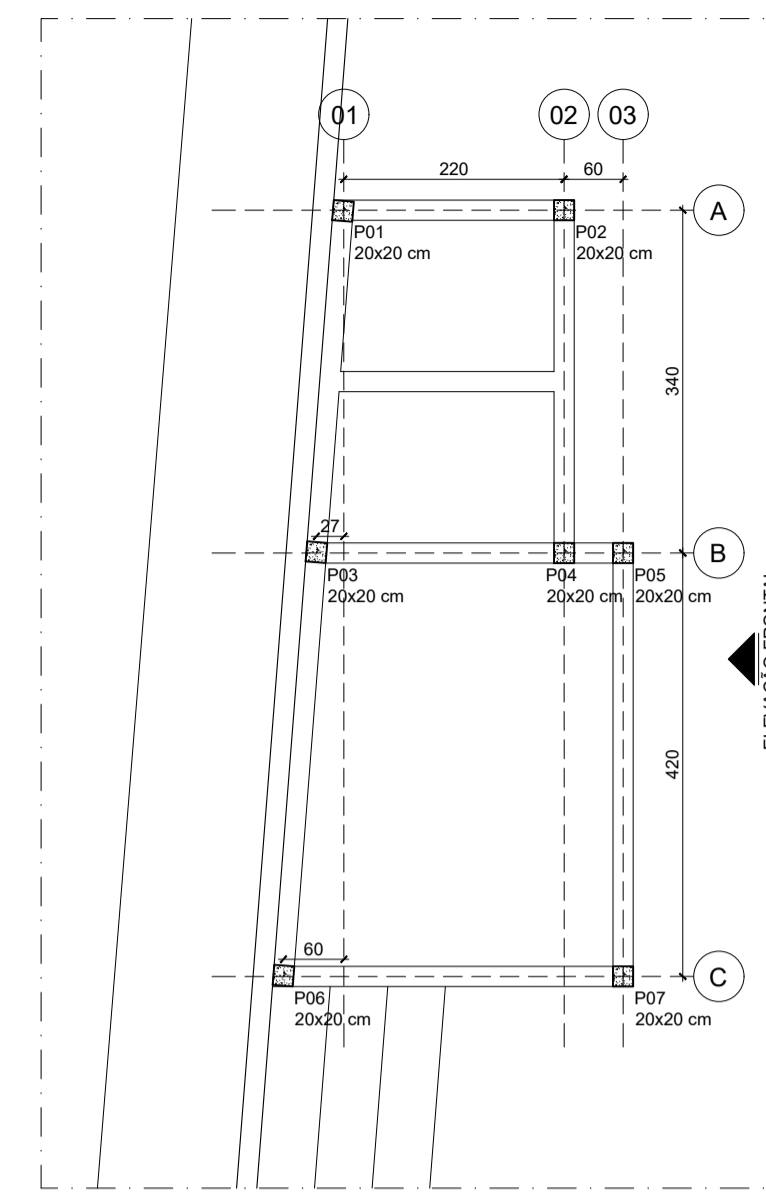

18 LOCAÇÃO DOS PILARES
ESCALA 1:75

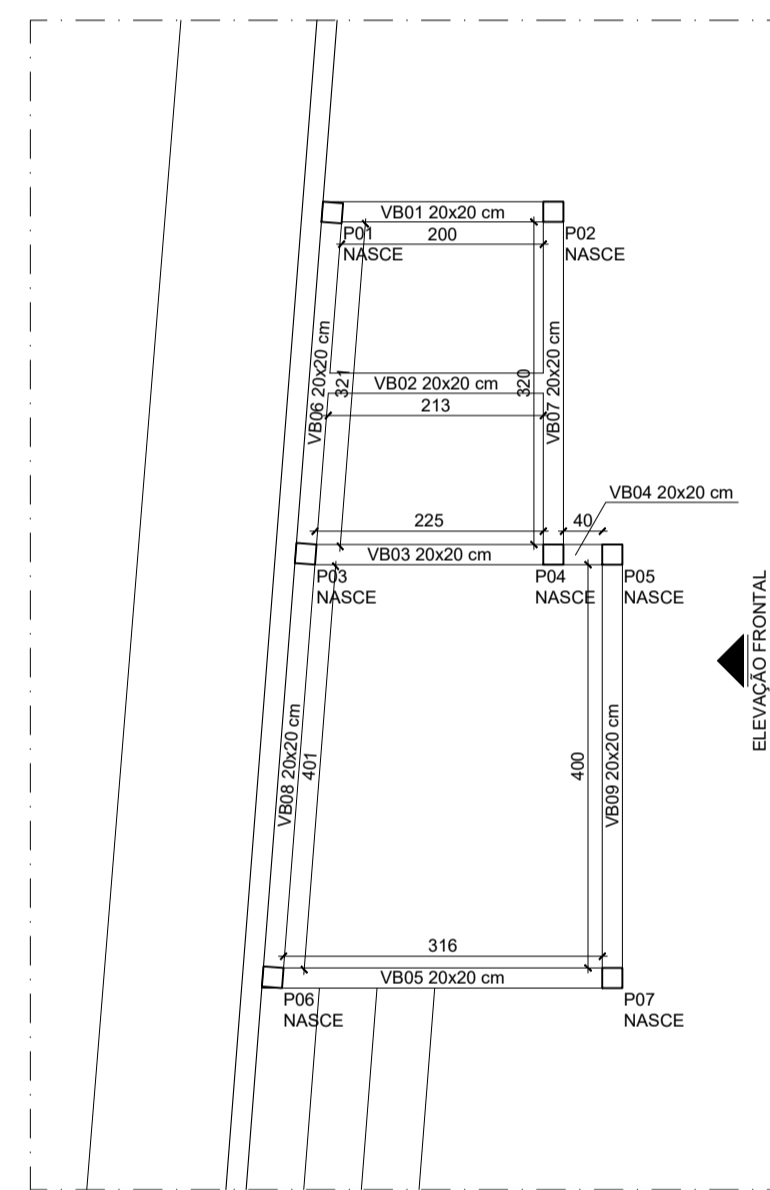

19 FORMA VIGAS BALDRAME (NÍVEL 0,00)
ESCALA 1:75

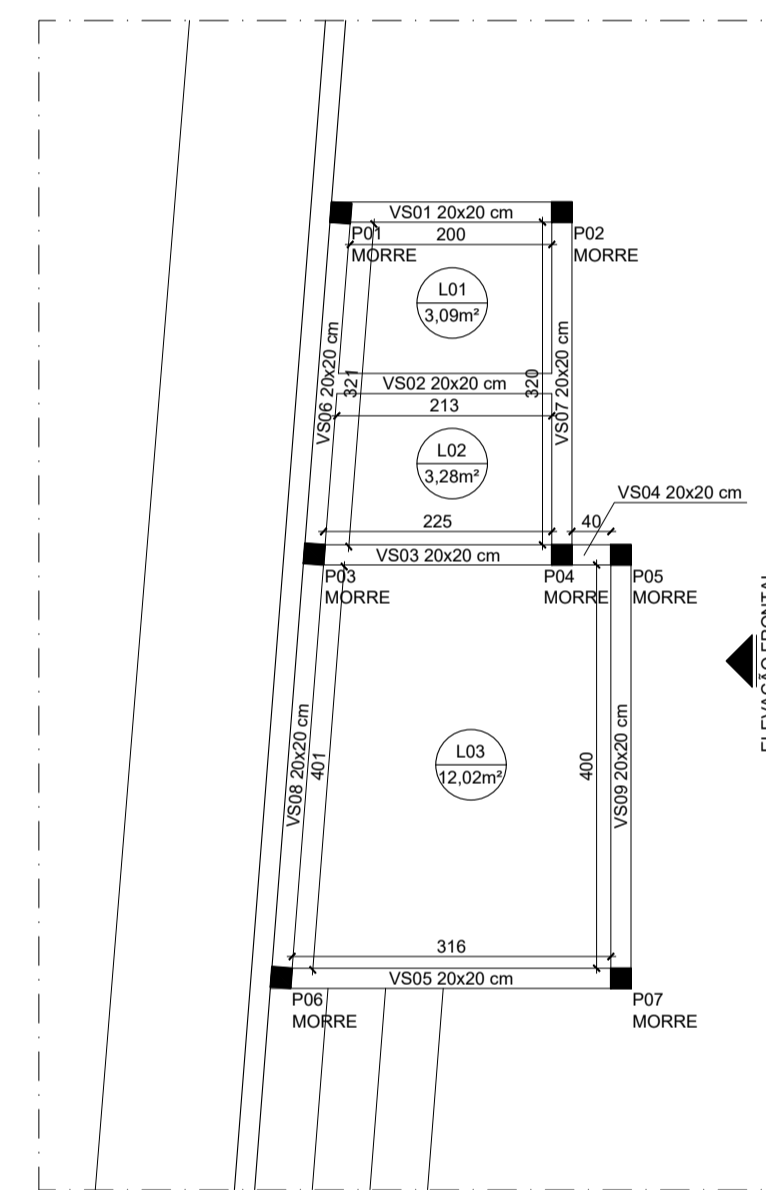

20 FORMA VIGAS SUPERIORES (NÍVEL 3,11)
ESCALA 1:75

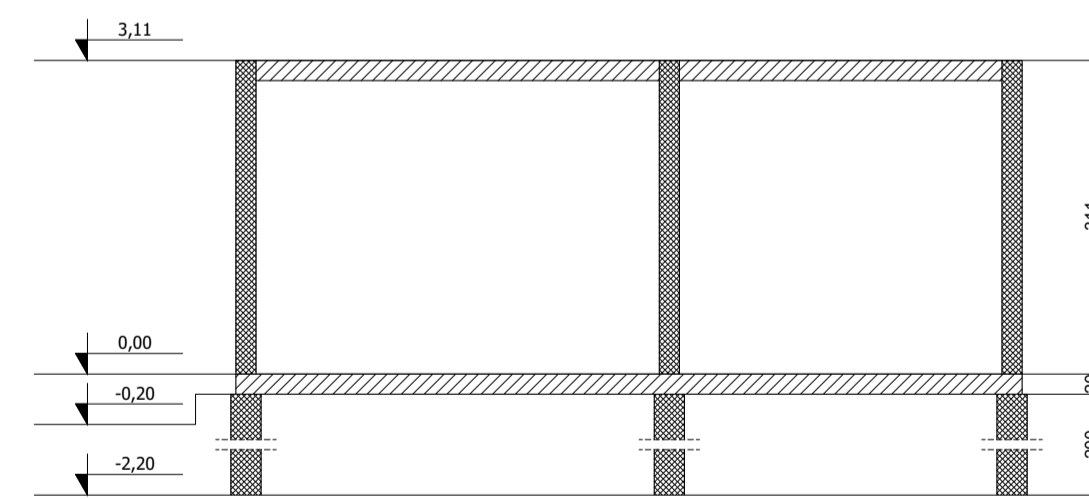

21 ELEVACÃO FRONTAL
ESCALA 1:75

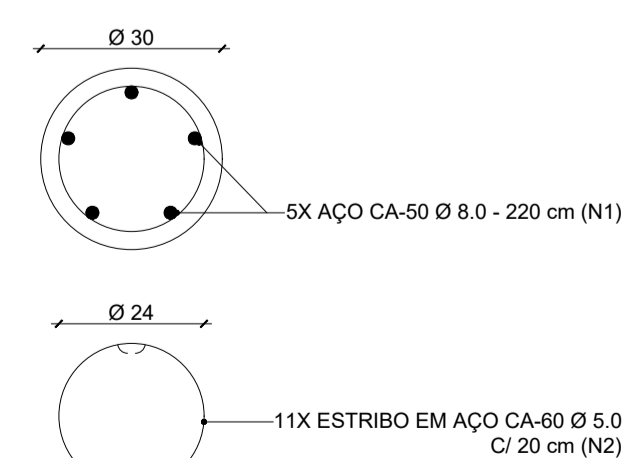

22 DETALHE - ESTACAS
ESCALA 1:75

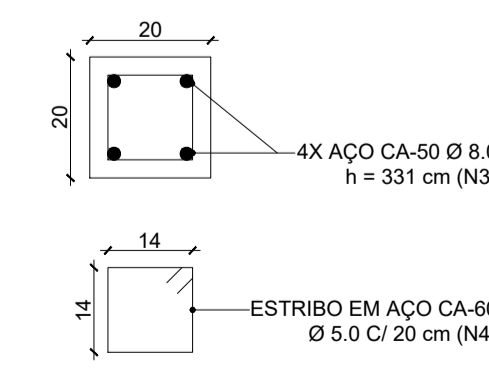

23 DETALHE - PILARES
ESCALA 1:75

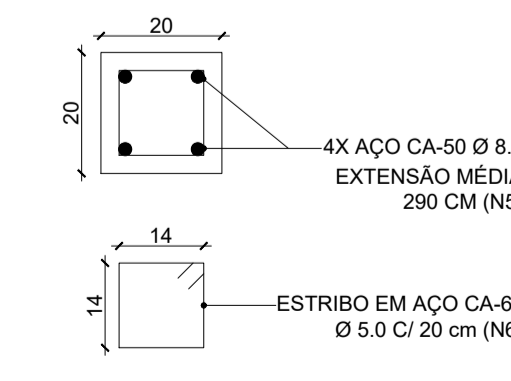

24 DETALHE - VIGAS
ESCALA 1:75

LEGENDA - ESTACAS				
SIGLA	IDENTIFICAÇÃO	COTA ARRASAMENTO	DIÂMETRO (cm)	ALTURA (cm)
E01	ESTACA 01	- 0,20	30	200
E02	ESTACA 02	- 0,20	30	200
E03	ESTACA 03	- 0,20	30	200
E04	ESTACA 04	- 0,20	30	200
E05	ESTACA 05	- 0,20	30	200
E06	ESTACA 06	- 0,20	30	200
E07	ESTACA 07	- 0,20	30	200

LEGENDA - PILARES				
SIGLA	IDENTIFICAÇÃO	LARGURA (cm)	COMPRIMENTO (cm)	ALTURA (cm)
P01	PILAR 01	20	20	311
P02	PILAR 02	20	20	311
P03	PILAR 03	20	20	311
P04	PILAR 04	20	20	311
P05	PILAR 05	20	20	311
P06	PILAR 06	20	20	311
P07	PILAR 07	20	20	311

LEGENDA - VIGAS				
SIGLA	IDENTIFICAÇÃO	ALTURA (cm)	LARGURA (cm)	COMPRIMENTO (cm)
VB01	VIGA BALDRAME 01	20	20	200
VB02	VIGA BALDRAME 02	20	20	213
VB03	VIGA BALDRAME 03	20	20	225
VB04	VIGA BALDRAME 04	20	20	40
VB05	VIGA BALDRAME 05	20	20	316
VB06	VIGA BALDRAME 06	20	20	321
VB07	VIGA BALDRAME 07	20	20	320
VB08	VIGA BALDRAME 08	20	20	401
VB09	VIGA BALDRAME 09	20	20	400
VS01	VIGA SUPERIOR 01	20	20	200
VS02	VIGA SUPERIOR 02	20	20	213
VS03	VIGA SUPERIOR 03	20	20	225
VS04	VIGA SUPERIOR 04	20	20	40
VS05	VIGA SUPERIOR 05	20	20	316
VS06	VIGA SUPERIOR 06	20	20	321
VS07	VIGA SUPERIOR 07	20	20	320
VS08	VIGA SUPERIOR 08	20	20	401
VS09	VIGA SUPERIOR 09	20	20	400

LEGENDA - LAJES				
SIGLA	IDENTIFICAÇÃO	TIPO	ALTURA (cm)	ÁREA (m²)
L01	LAJE 01	PRÉ-MOLDADA	11	3,09
L02	LAJE 02	PRÉ-MOLDADA	11	3,28
L03	LAJE 03	PRÉ-MOLDADA	11	12,02

RESUMO AÇO	IDENTIFICAÇÃO	COMP. TOTAL (m)	PESO (Kg)
CA-50 Ø8.0	N1	77,00	30,42
CA-60 Ø5.0	N2	65,45	10,08
CA-50 Ø8.0	N3	92,68	36,61
CA-60 Ø5.0	N4	78,54	12,10
CA-50 Ø8.0	N5	208,80	65,70
CA-60 Ø5.0	N6	166,32	25,61
TOTAL CA-50 Ø8.0 (0,395 Kg/m)			132,73
TOTAL CA-60 Ø5.0 (0,154 Kg/m)			47,79

- ELEMENTOS EXISTENTES
- ELEMENTOS A SEREM DEMOLIDOS
- ELEMENTOS A SEREM ACRESCIDOS



PREFEITURA MUNICIPAL DE IGARATINGA - MG

REFORMA DO ESTÁDIO DONA ROGELINA

LOGRADOURO: RUA CÂNDIDO JOSÉ DA SILVA / RUA JOSÉ BARREIRO / RUA PADRE EVANISTO
BAIRRO: CENTRO (DISTRITO DE ANTUNES)
IGARATINGA - MG CEP: 35695-000

RESPONSÁVEL TÉCNICO:

PROPRIETÁRIO:

FLÁVIO L. GRECO S.
ENGº CIVIL - CREA-MG: 64.880/D

PREFEITURA MUNICIPAL DE IGARATINGA
CNPJ: 18.313.825/0001-21

ESCALA:

1/50

DATA:

NOVEMBRO/2023

FOLHA:

10

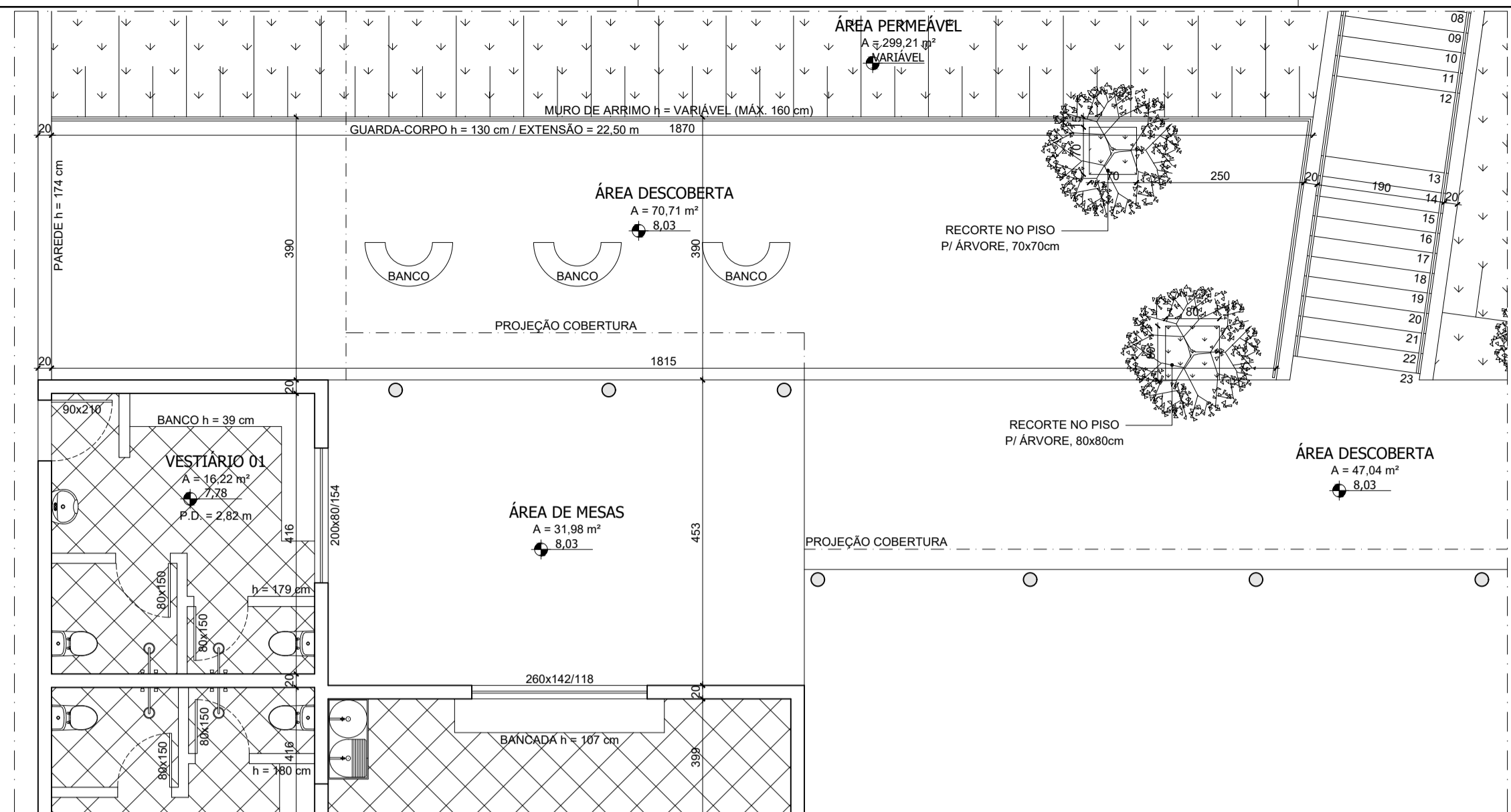

25 PLANTA - ÁREA DESCOBERTA
ESCALA 1:75

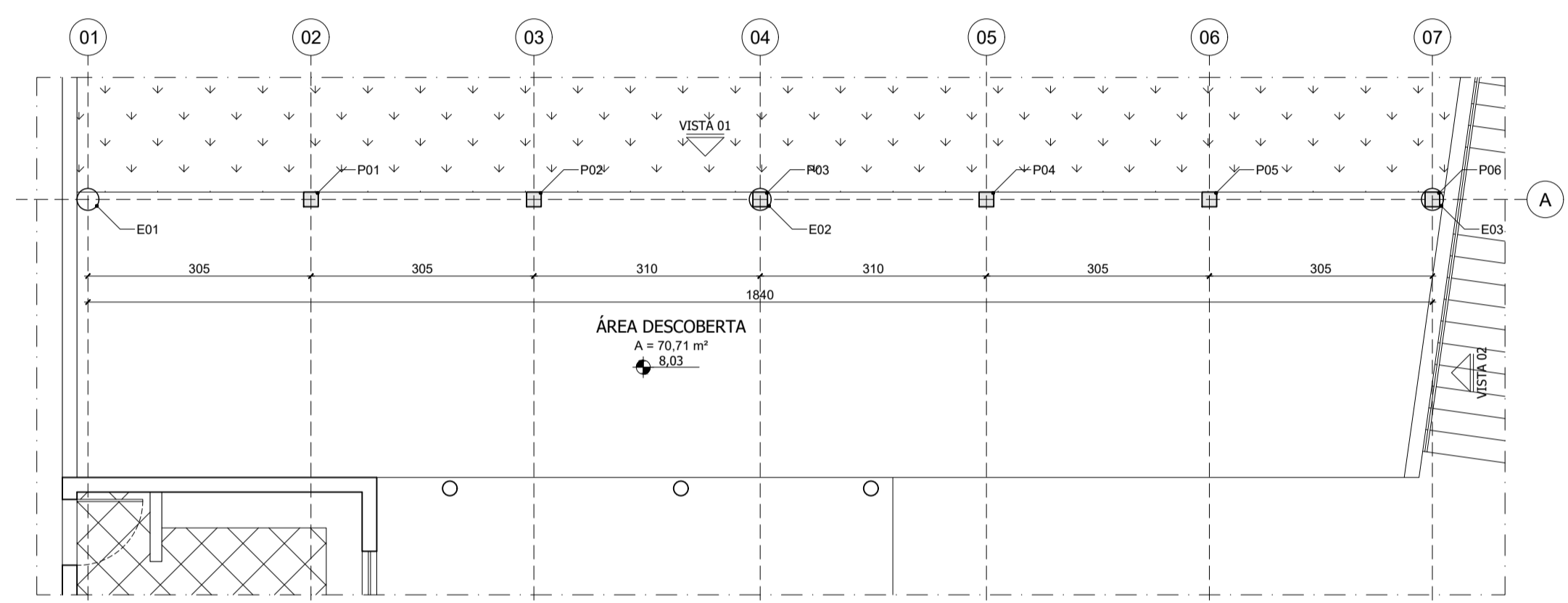

26 LOCAÇÃO DOS PILARES
ESCALA 1:75

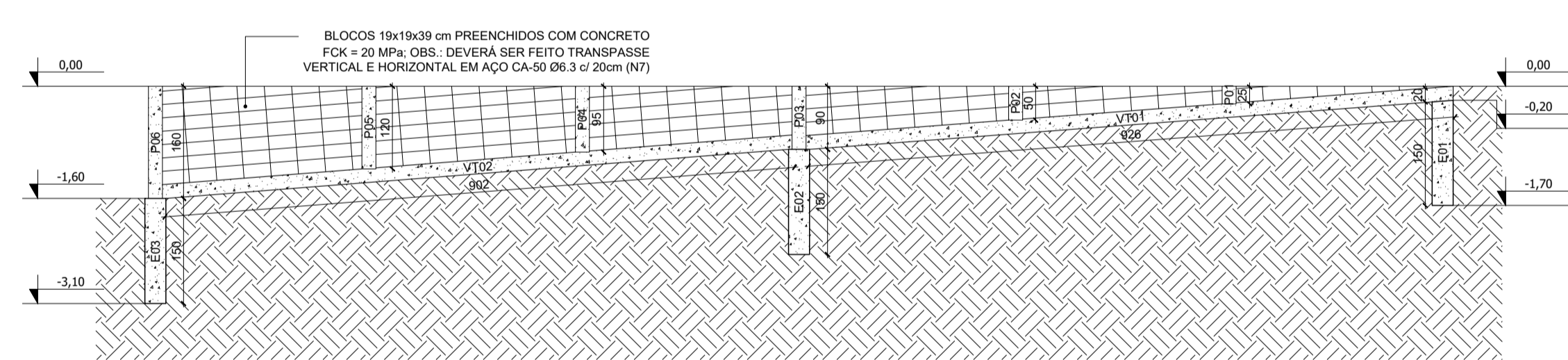

27 VISTA 01
ESCALA 1:75

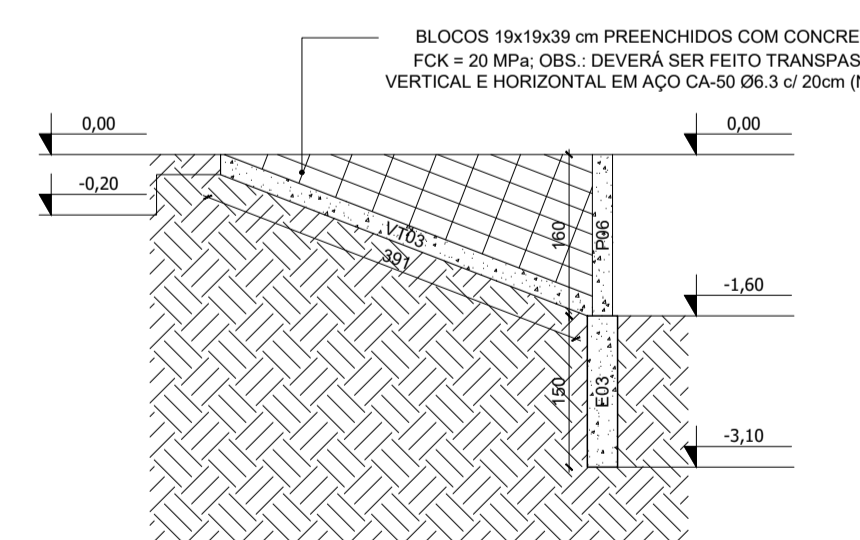

28 VISTA 02
ESCALA 1:75

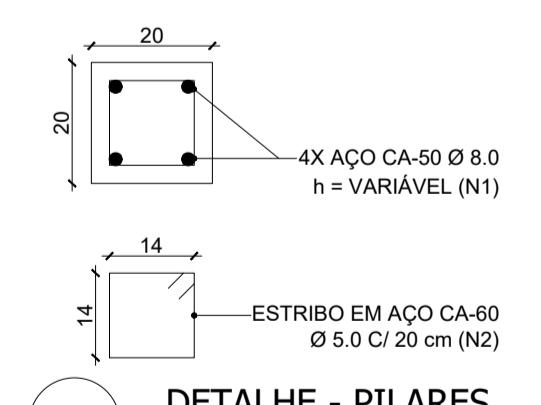

29 DETALHE - PILARES
ESCALA 1:10

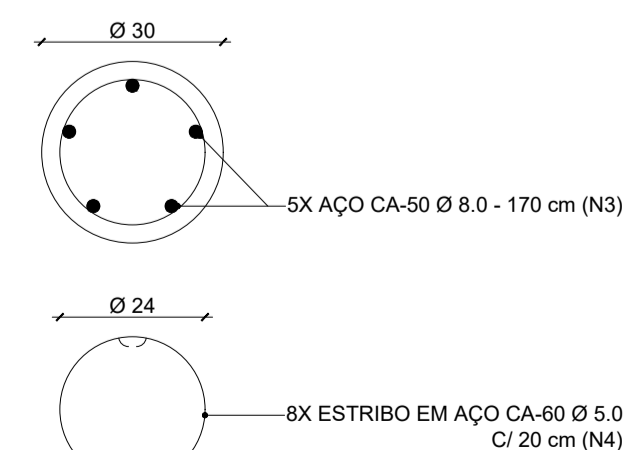

30 DETALHE - ESTACAS
ESCALA 1:10

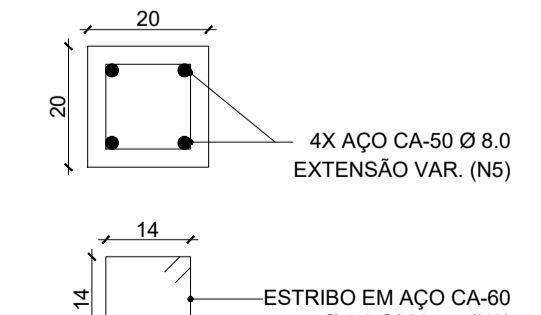

31 DETALHE - VIGAS
ESCALA 1:10

LEGENDA - ESTACAS				
SIGLA	IDENTIFICAÇÃO	COTA ARRASAMENTO	DIÂMETRO (cm)	ALTURA (cm)
E01	ESTACA 01	- 0,20	30	150
E02	ESTACA 02	- 0,90	30	150
E03	ESTACA 03	- 1,60	30	150

LEGENDA - PILARES				
SIGLA	IDENTIFICAÇÃO	LARGURA (cm)	COMPRIMENTO (cm)	ALTURA (cm)
P01	PILAR 01	20	20	25
P02	PILAR 02	20	20	50
P03	PILAR 03	20	20	90
P04	PILAR 04	20	20	95
P05	PILAR 05	20	20	120
P06	PILAR 06	20	20	160

LEGENDA - VIGAS				
SIGLA	IDENTIFICAÇÃO	ALTURA (cm)	LARGURA (cm)	COMPRIMENTO (cm)
VT01	VIGA DE TRAVAMENTO 01	20	20	926
VT02	VIGA DE TRAVAMENTO 02	20	20	902
VT03	VIGA DE TRAVAMENTO 03	20	20	391

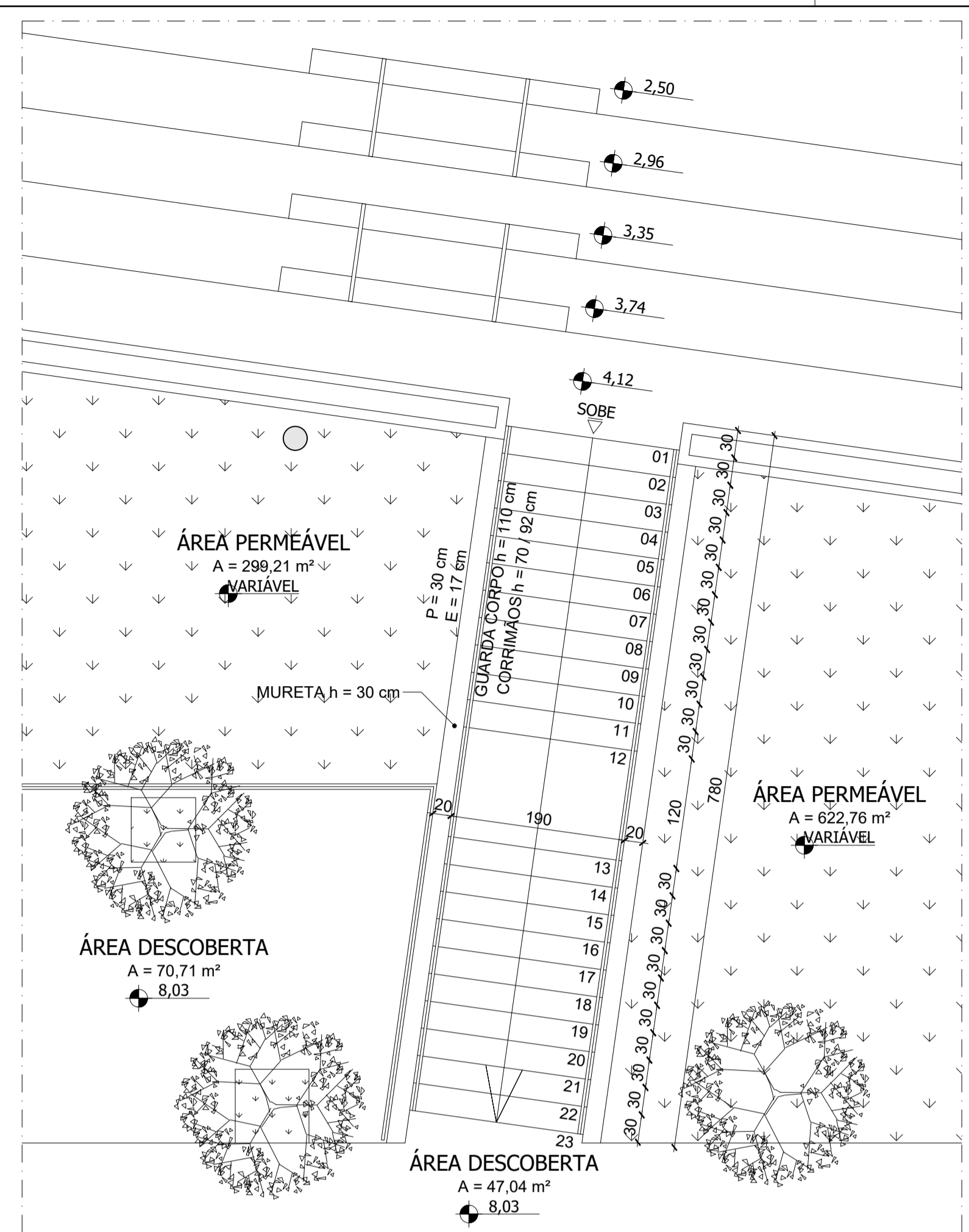

32 PLANTA - ESCADA
ESCALA 1:50

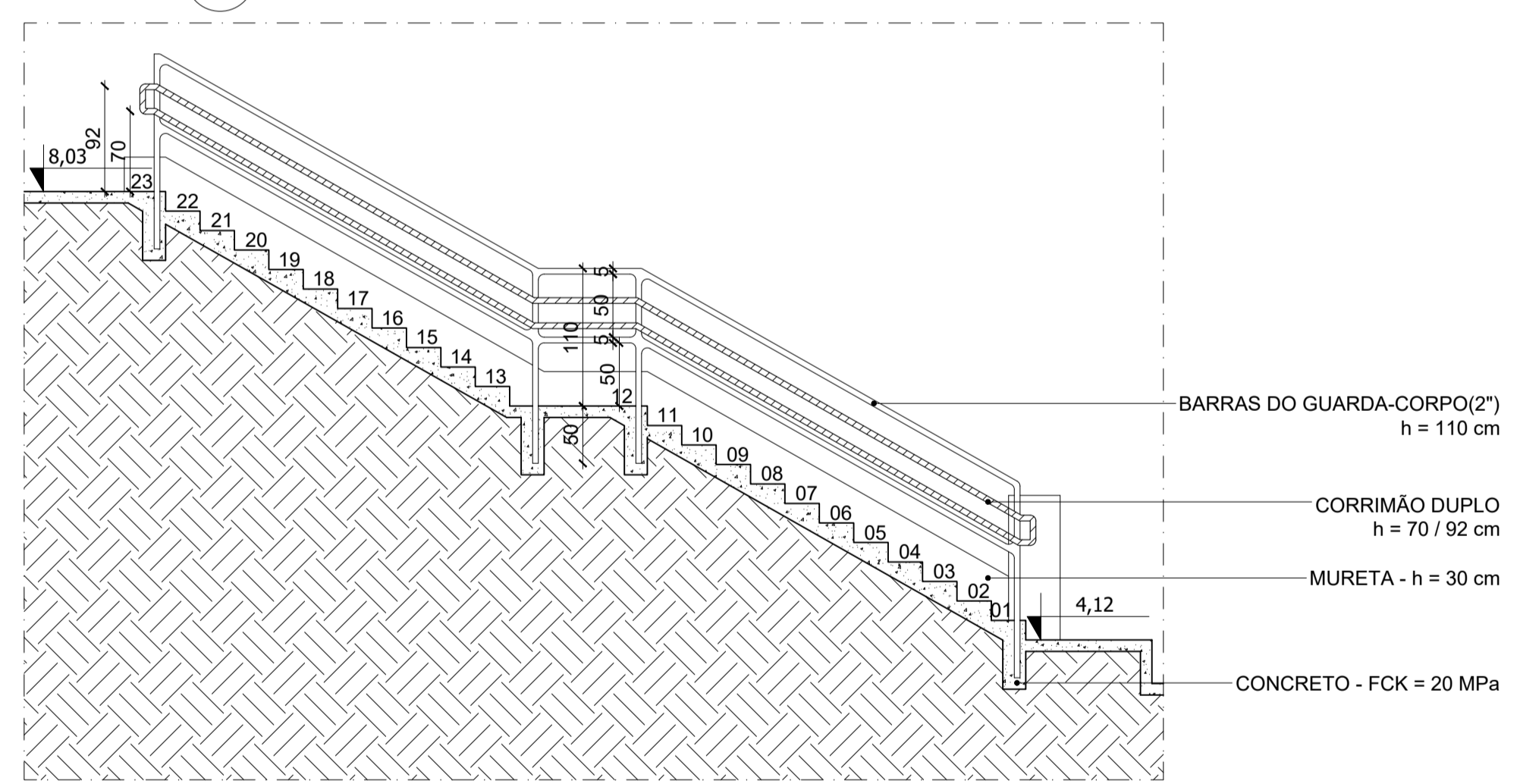

33 SEÇÃO LONGITUDINAL - ESCADA
ESCALA 1:50

RESUMO AÇO	IDENTIFICAÇÃO	COMP. TOTAL. (m)	PESO (Kg)
CA-50 Ø8.0	N1	25,60	10,11
CA-60 Ø5.0	N2	19,14	2,95
CA-50 Ø8.0	N3	25,50	10,07
CA-60 Ø5.0	N4	20,40	3,14
CA-50 Ø8.0	N5	92,76	36,64
CA-60 Ø5.0	N6	73,26	11,28
CA-50 Ø6.3	N7	147,90	36,24
TOTAL CA-50 Ø6.3 (0,245 Kg/m)			36,24
TOTAL CA-50 Ø8.0 (0,395 Kg/m)			56,82
TOTAL CA-60 Ø5.0 (0,154 Kg/m)			17,37

- ELEMENTOS EXISTENTES
- ELEMENTOS A SEREM DEMOLIDOS
- ELEMENTOS A SEREM ACRESCIDOS



PREFEITURA MUNICIPAL DE IGARATINGA - MG

REFORMA DO ESTÁDIO DONA ROGELINA

LOGRADOURO: RUA CÂNDIDO JOSÉ DA SILVA / RUA JOSÉ BARREIRO / RUA PADRE EVANISTO
BAIRRO: CENTRO (DISTRITO DE ANTUNES)
IGARATINGA - MG CEP: 35695-000

RESPONSÁVEL TÉCNICO: FLÁVIO L. GRECO S.
ENGRº CIVIL - CREA-MG: 64.880/D

PROPRIETÁRIO: PREFEITURA MUNICIPAL DE IGARATINGA
CNPJ: 18.313.825/0001-21

ESCALA: INDICADA DATA: NOVEMBRO/2023 FOLHA: 11

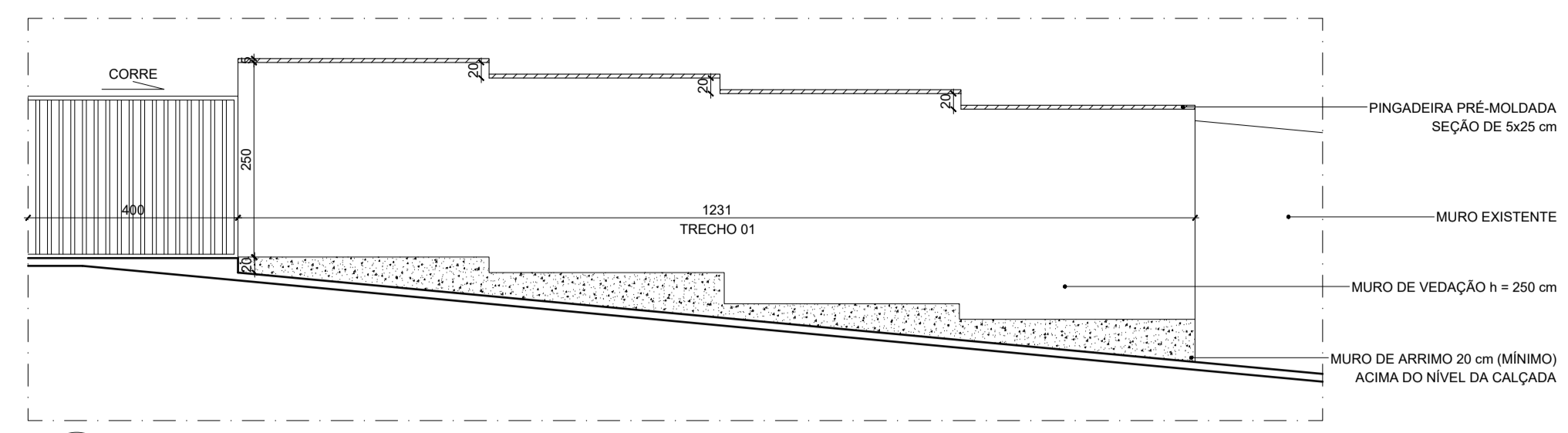

35 ELEVACÃO 01
ESCALA 1:75

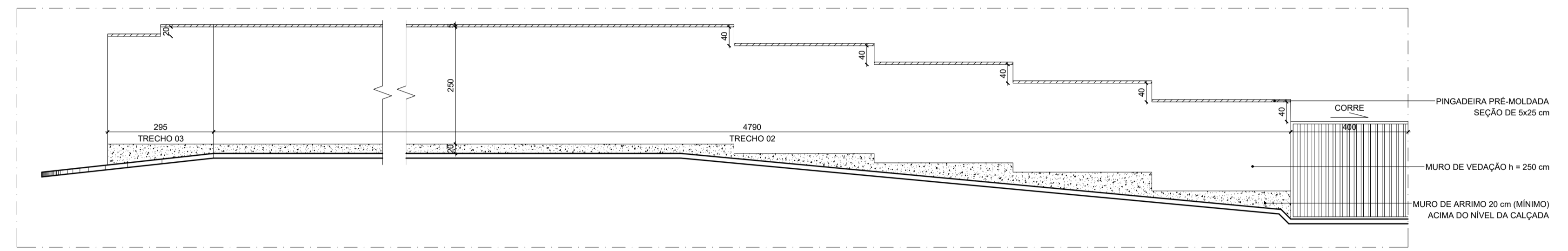

36 ELEVACÃO 02
ESCALA 1:75

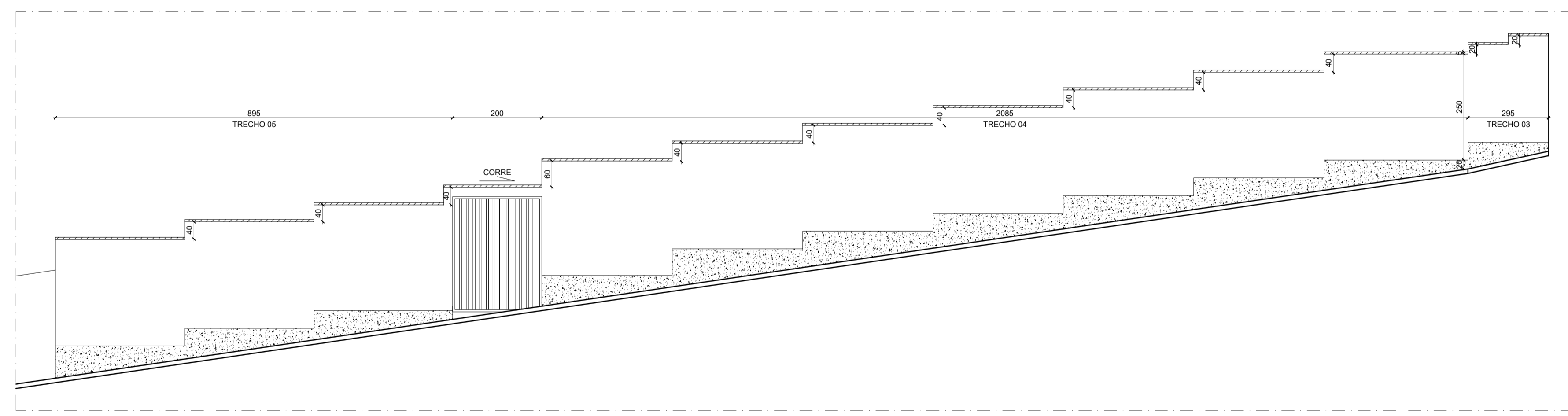

37 ELEVACÃO 03
ESCALA 1:75

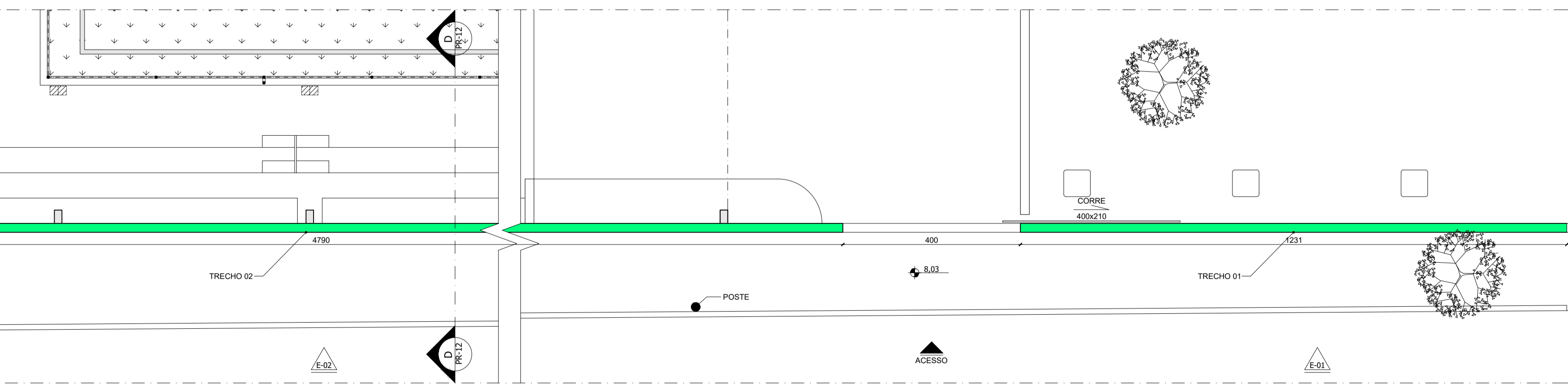

34 PLANTA - MUROS
ESCALA 1:75

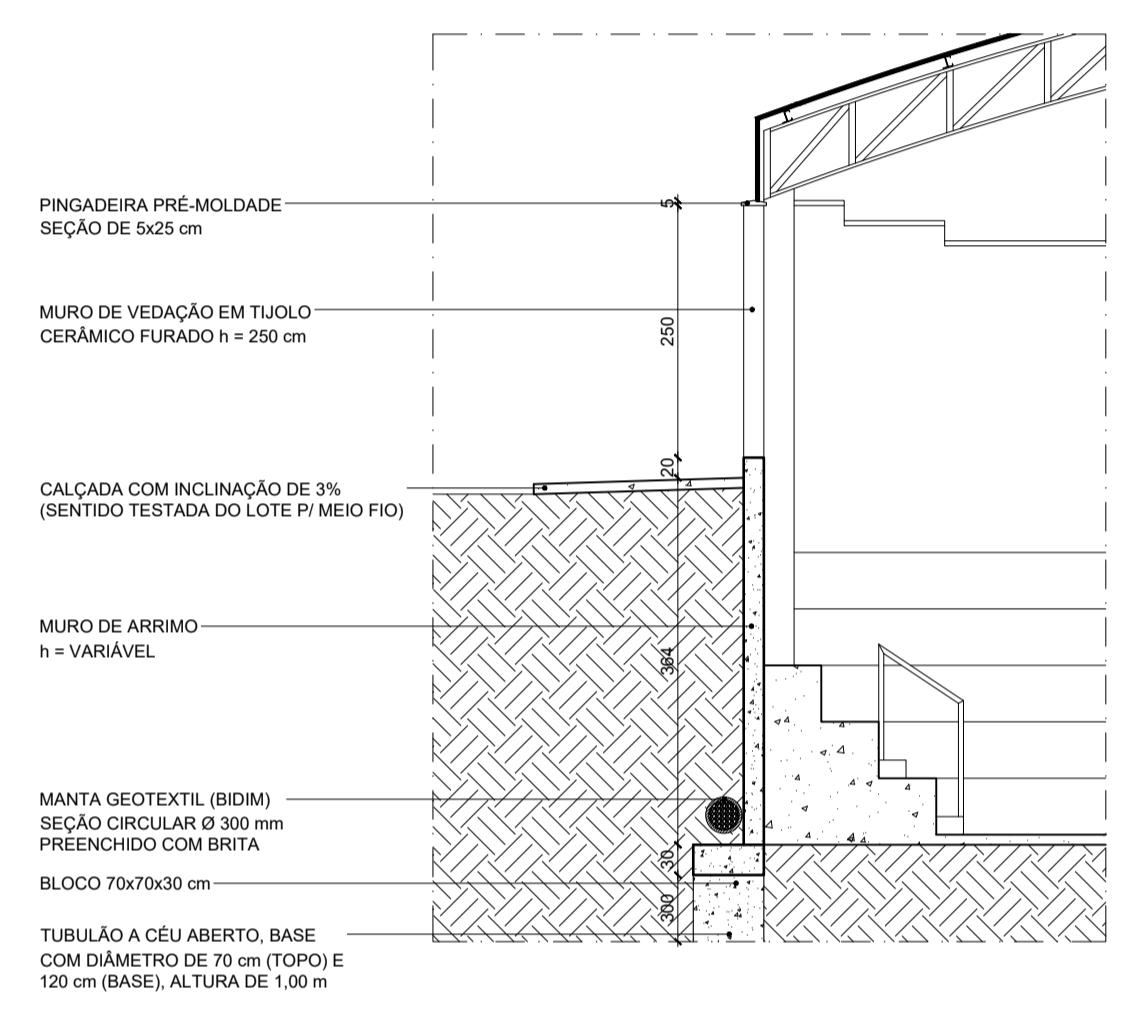

38 CORTE DD
ESCALA 1:75

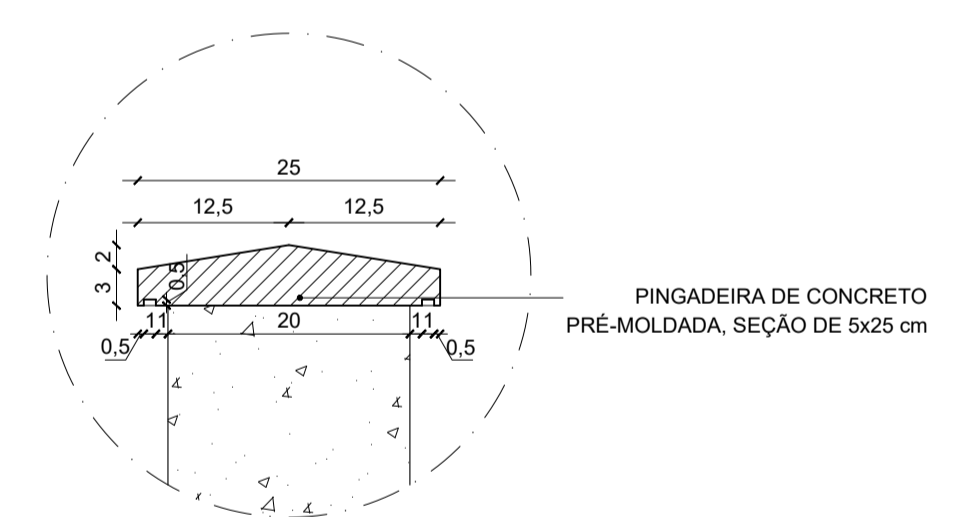

39 DETALHE PINGADEIRA
ESCALA 1:5

- ELEMENTOS EXISTENTES
- ELEMENTOS A SEREM DEMOLIDOS
- ELEMENTOS A SEREM ACRESCIDOS



PREFEITURA MUNICIPAL DE IGARATINGA - MG

REFORMA DO ESTÁDIO DONA ROGELINA

LOGRADOURO: RUA CÂNDIDO JOSÉ DA SILVA / RUA JOSÉ BARREIRO / RUA PADRE EVANISTO
BAIRRO: CENTRO (DISTRITO DE ANTUNES)
IGARATINGA - MG CEP: 35695-000

RESPONSÁVEL TÉCNICO: FLÁVIO L. GRECO S. ENGº CIVIL - CREA-MG: 64.880/D	PROPRIETÁRIO: PREFEITURA MUNICIPAL DE IGARATINGA CNPJ: 18.313.825/0001-21
ESCALA: INDICADA	DATA: NOVEMBRO/2023
	FOLHA: 12

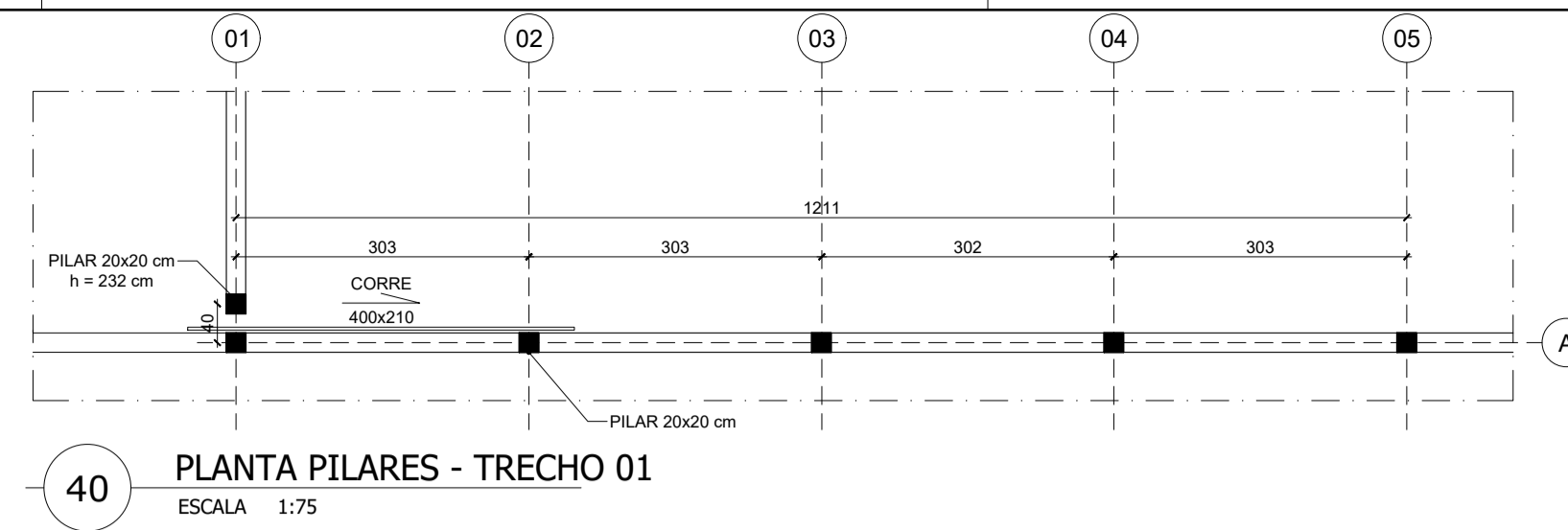

40 PLANTA PILARES - TRECHO 01
ESCALA 1:75

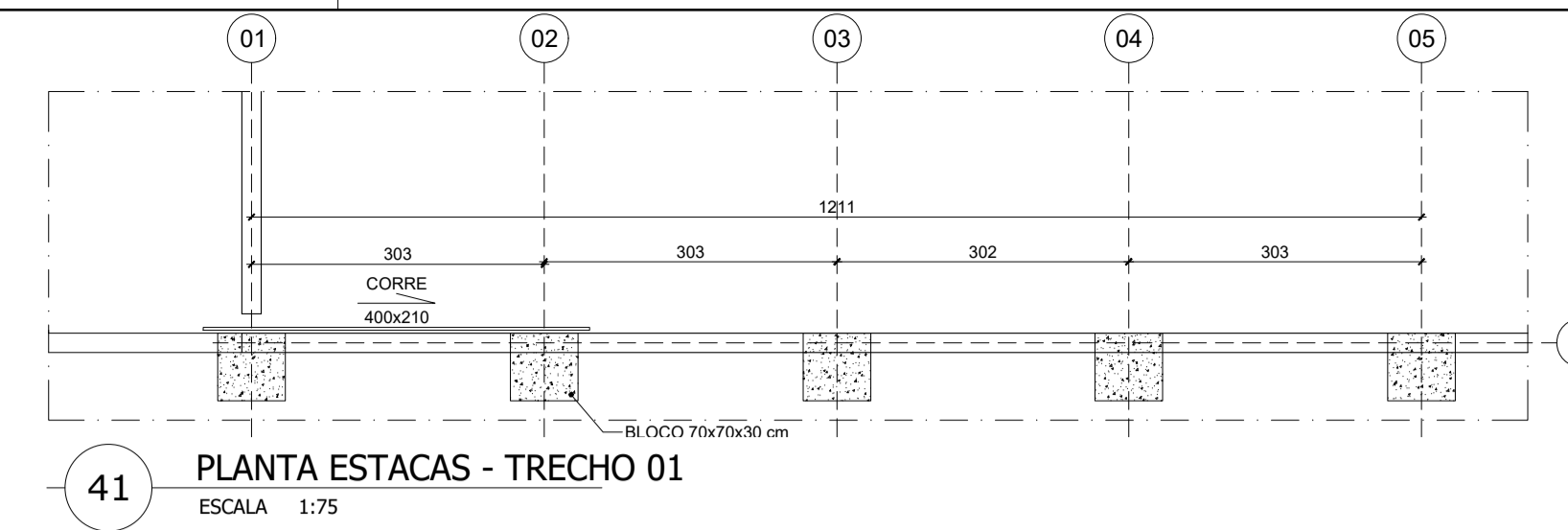

41 PLANTA ESTACAS - TRECHO 01
ESCALA 1:75

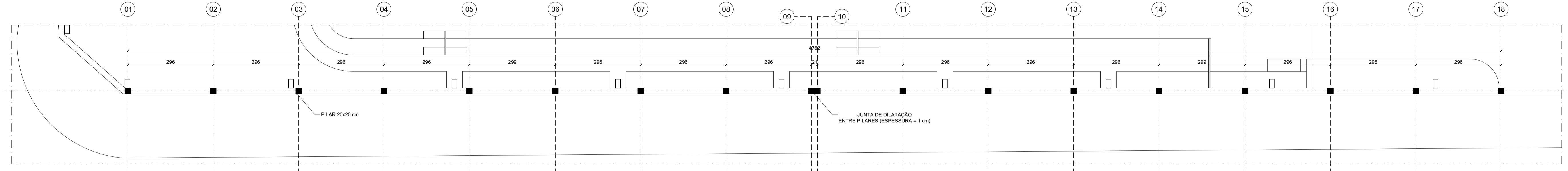

42 PLANTA PILARES - TRECHO 02
ESCALA 1:75

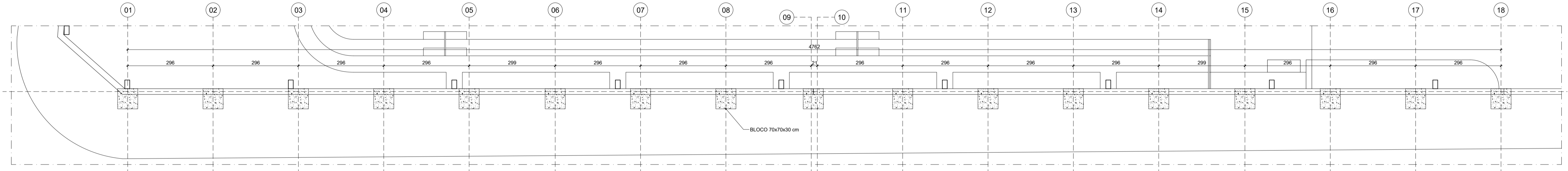

43 PLANTA ESTACAS - TRECHO 02
ESCALA 1:75

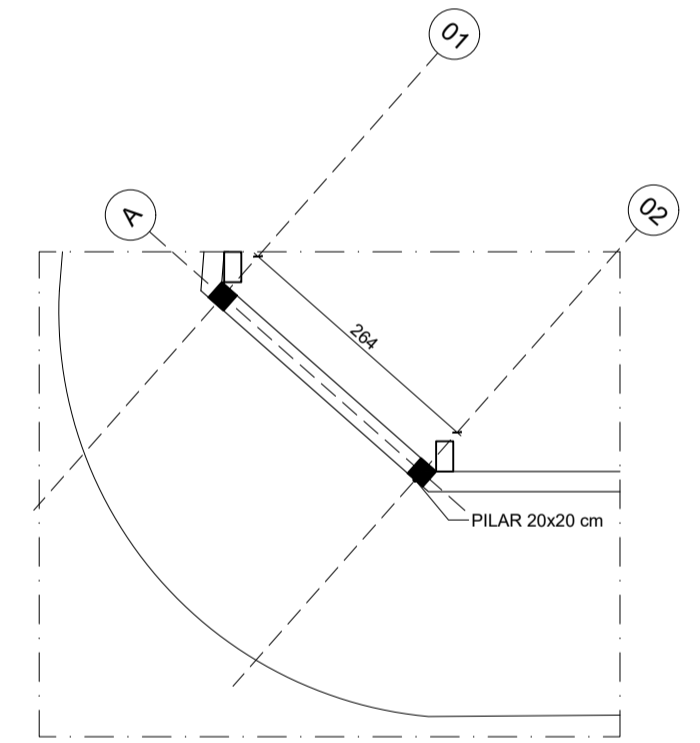

44 PLANTA PILARES - TRECHO 03
ESCALA 1:75

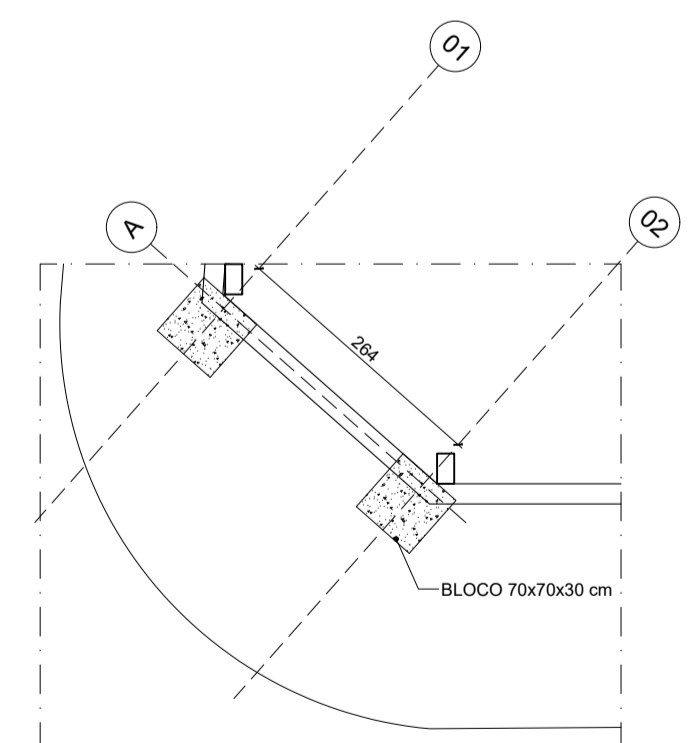

45 PLANTA ESTACAS - TRECHO 03
ESCALA 1:75

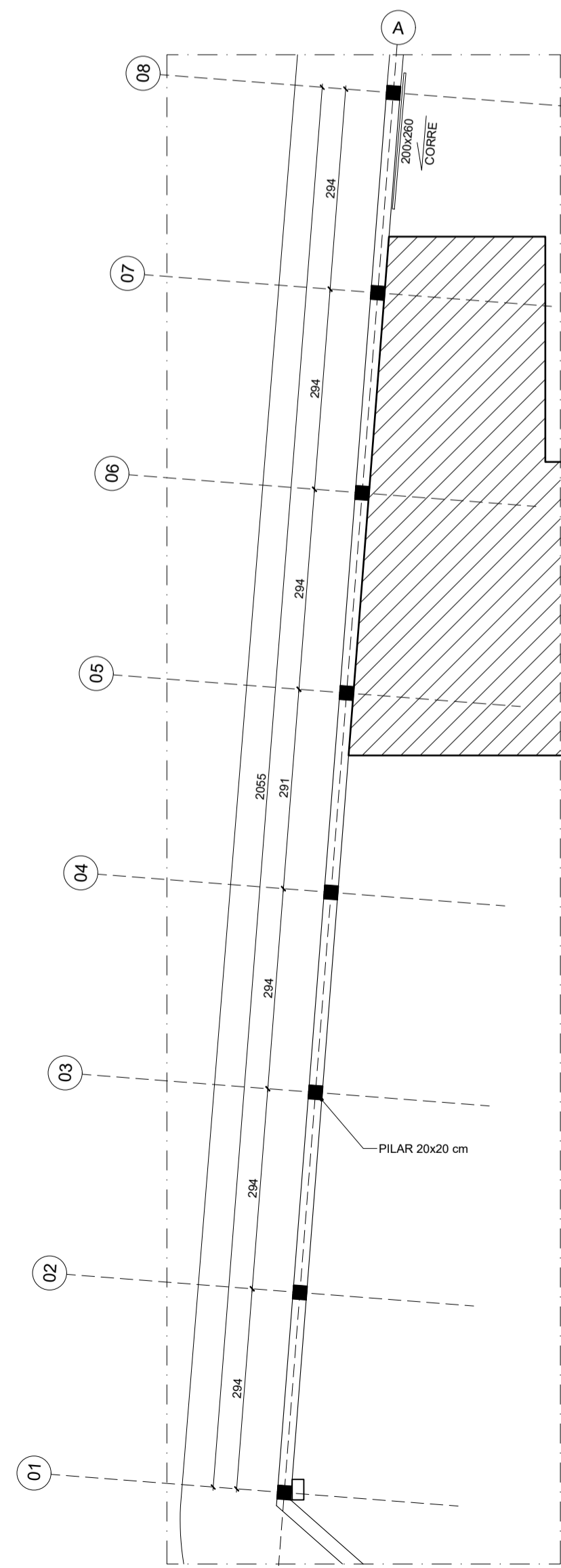

46 PLANTA PILARES - TRECHO 04
ESCALA 1:75

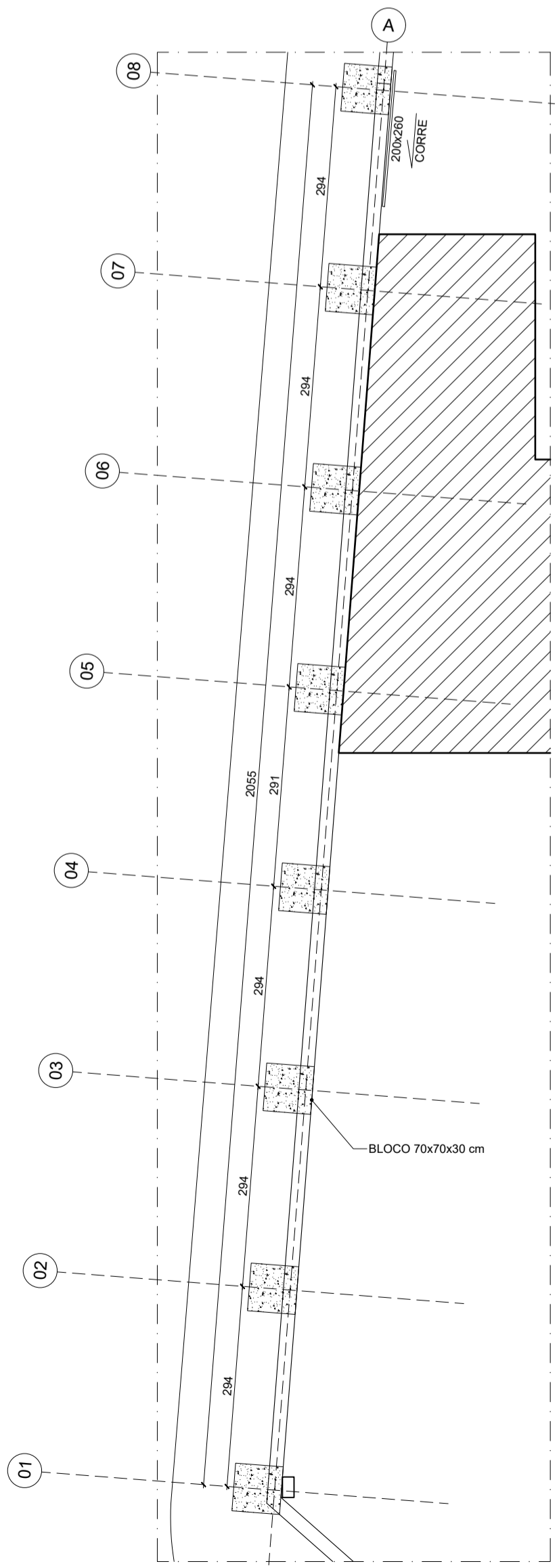

47 PLANTA ESTACAS - TRECHO 04
ESCALA 1:75

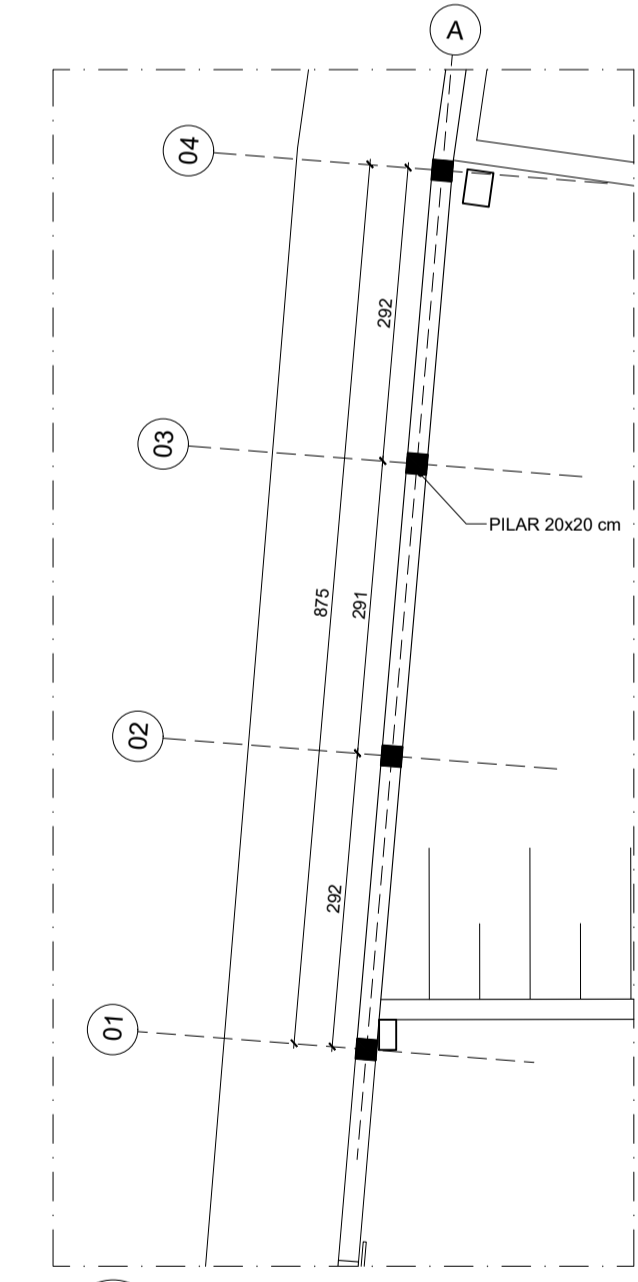

48 PLANTA PILARES - TRECHO 05
ESCALA 1:75

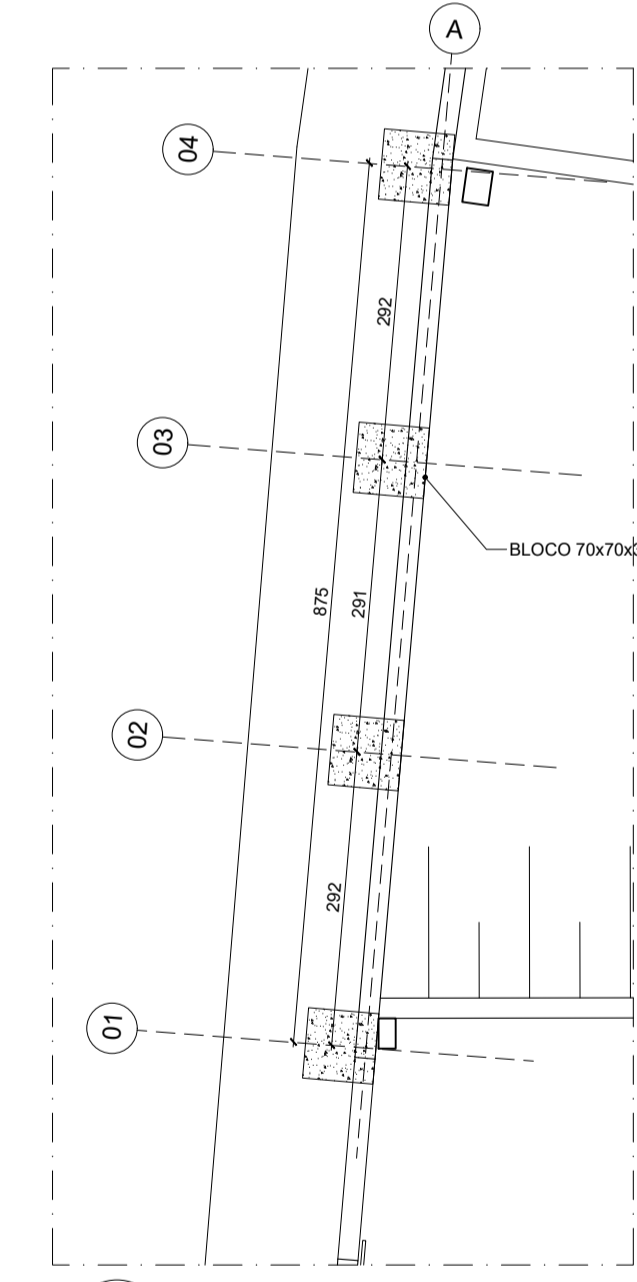

49 PLANTA ESTACAS - TRECHO 05
ESCALA 1:75

- ELEMENTOS EXISTENTES
- ELEMENTOS A SEREM DEMOLIDOS
- ELEMENTOS A SEREM ACRESCIDOS



PREFEITURA MUNICIPAL DE IGARATINGA - MG

REFORMA DO ESTÁDIO DONA ROGELINA

LOGRADOURO: RUA CÂNDIDO JOSÉ DA SILVA / RUA JOSÉ BARREIRO / RUA PADRE EVANISTO
BAIRRO: CENTRO (DISTRITO DE ANTUNES)
IGARATINGA - MG CEP: 35695-000

RESPONSÁVEL TÉCNICO: FLÁVIO L. GRECO S. ENGº CIVIL - CREA-MG: 64.880/D	PROPRIETÁRIO: PREFEITURA MUNICIPAL DE IGARATINGA CNPJ: 18.313.825/0001-21
ESCALA: INDICADA	DATA: NOVEMBRO/2023
FOLHA: 13	

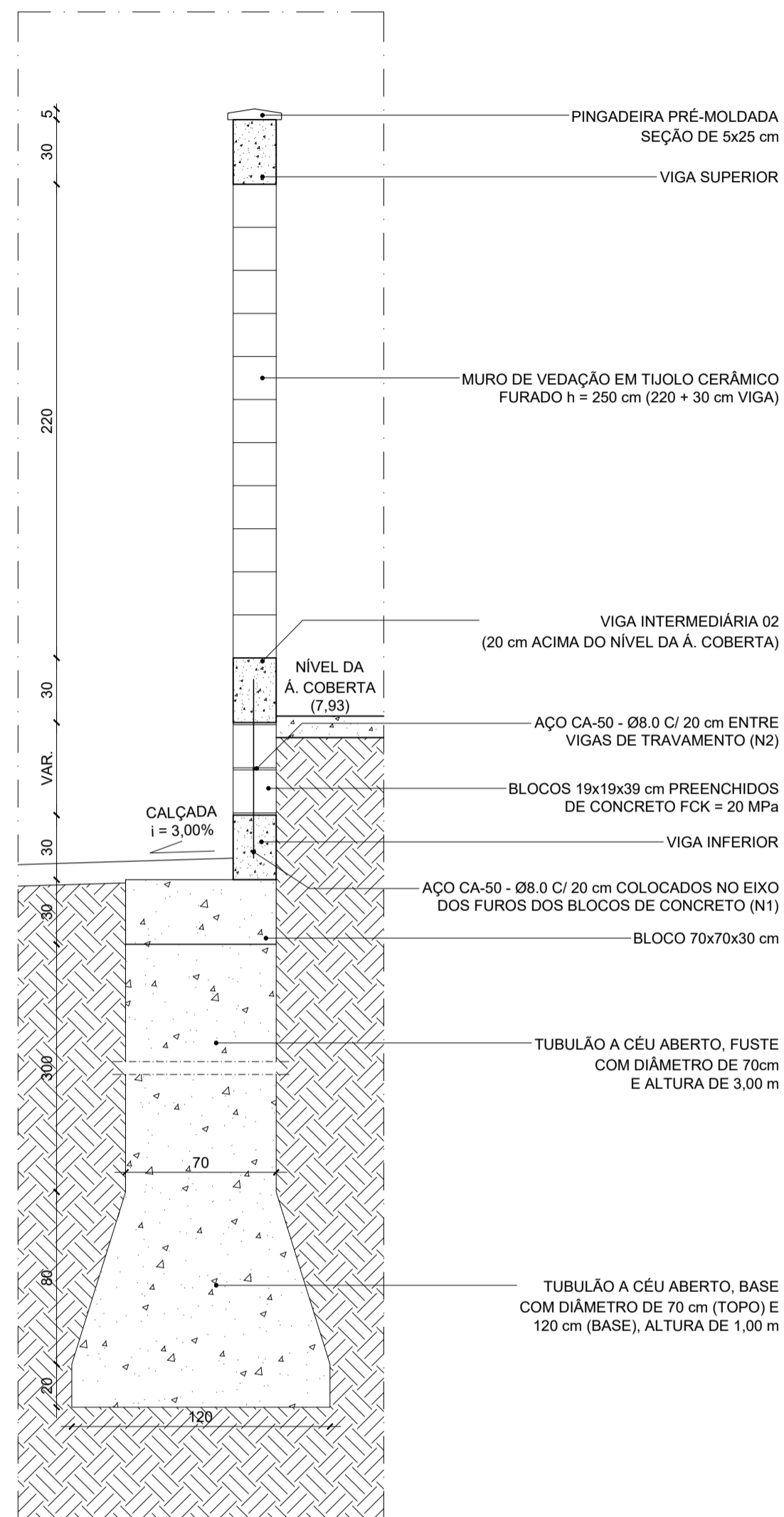

50 SEÇÃO TRANSVERSAL - TRECHO 01
ESCALA 1:25

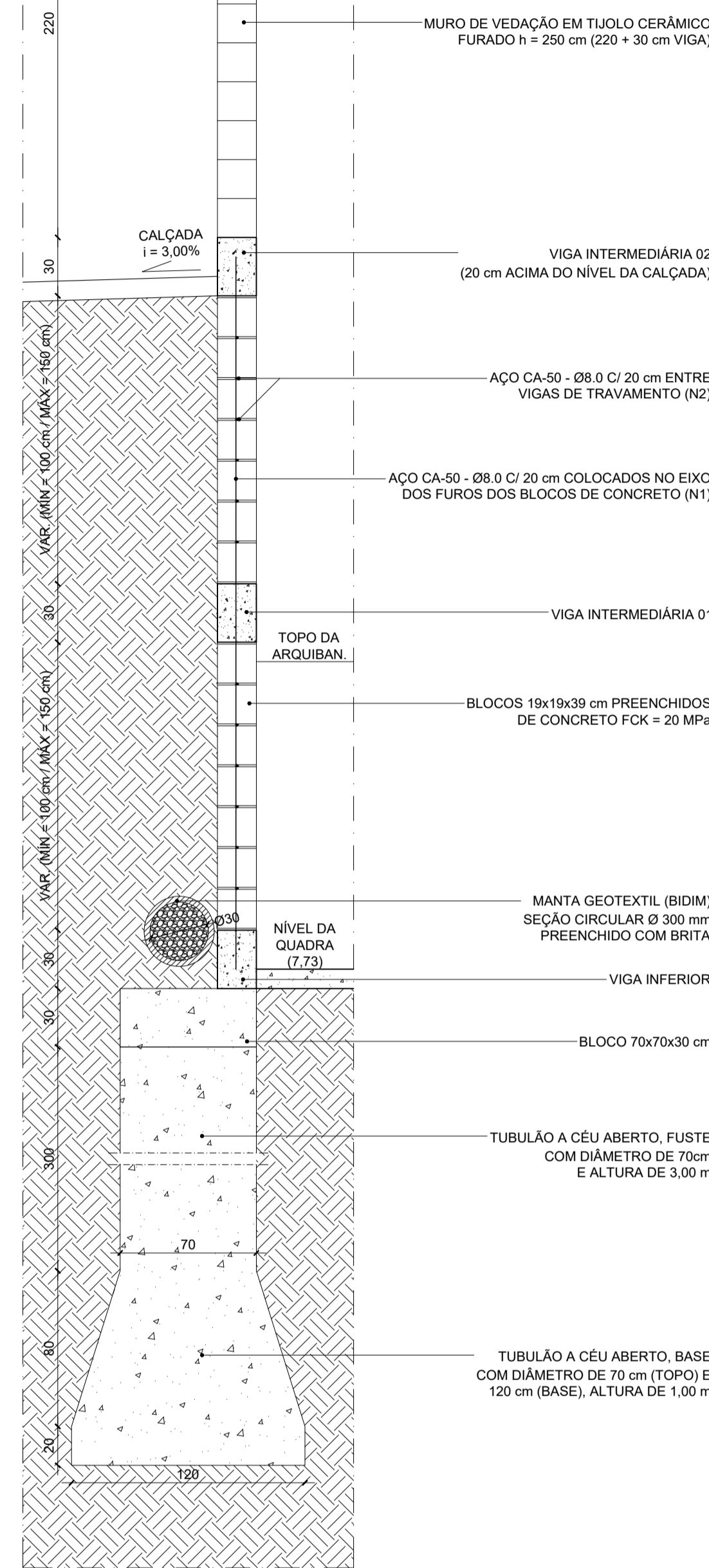

51 SEÇÃO TRANSVERSAL - TRECHOS 02/03
ESCALA 1:25

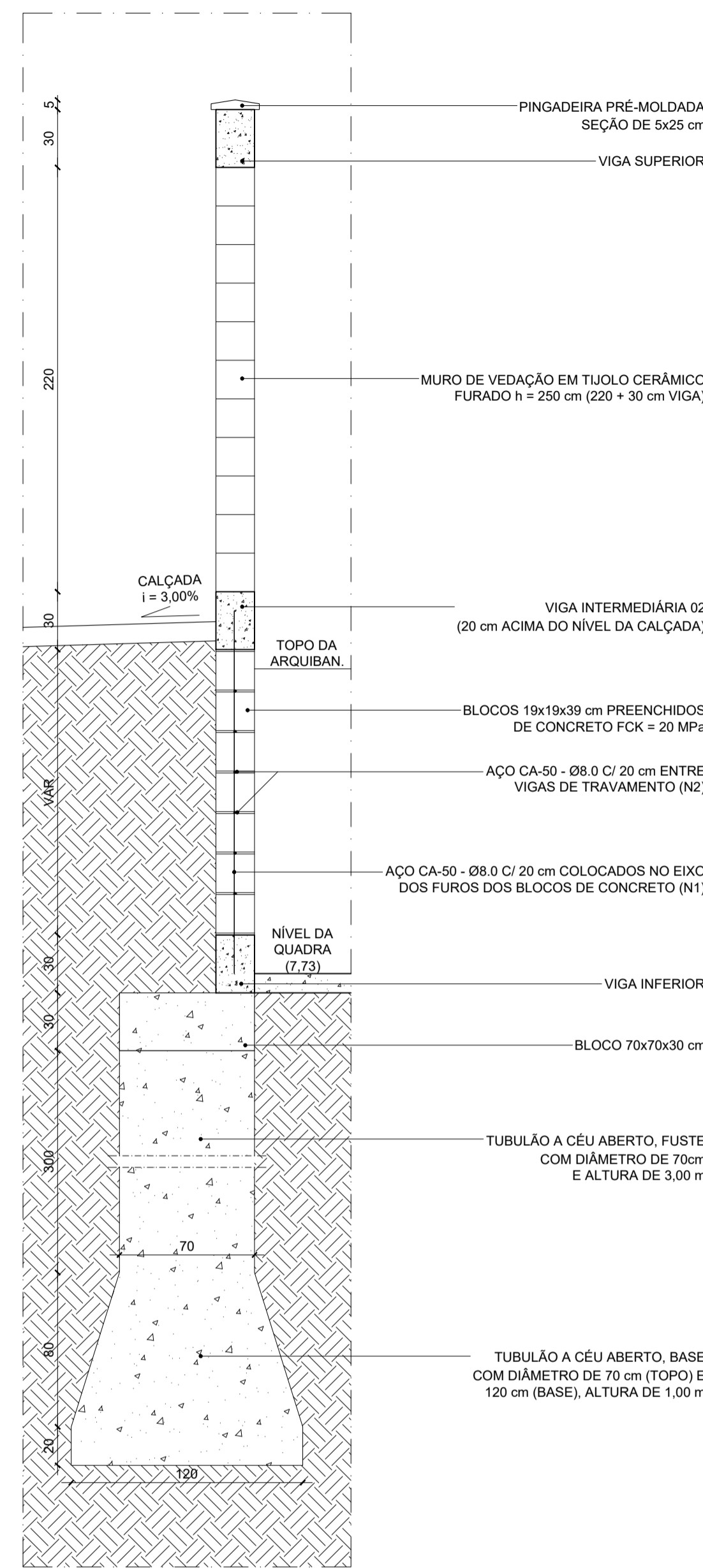

52 SEÇÃO TRANSVERSAL - TRECHO 04
ESCALA 1:25

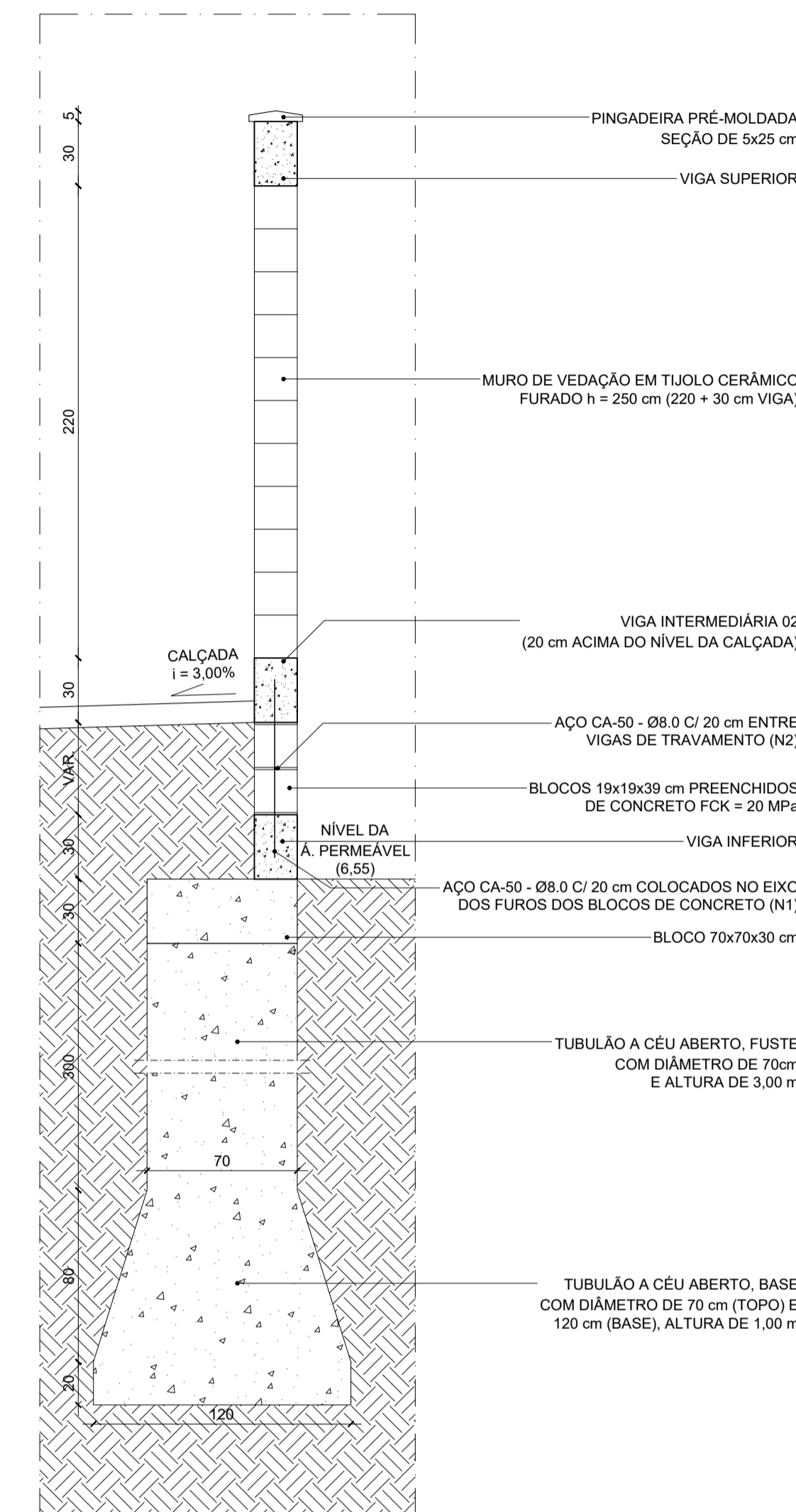

53 SEÇÃO TRANSVERSAL - TRECHO 05
ESCALA 1:25

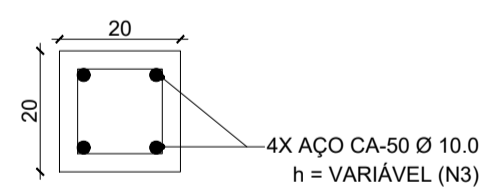

54 DETALHE PILARES
ESCALA 1:10

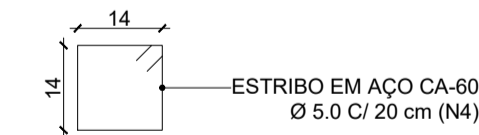

55 DET. VIGA INFERIOR / INTERMEDIÁRIA 01
ESCALA 1:10

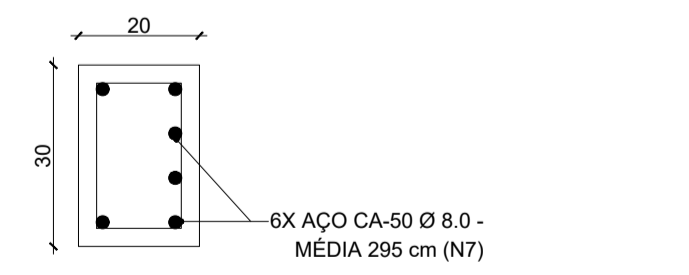

56 DET. VIGA INTERMEDIÁRIA 02 / SUPERIOR
ESCALA 1:10

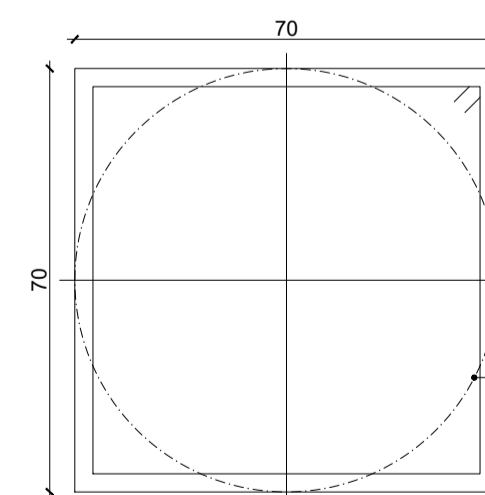

57 DETALHE BLOCOS (PLANTA)
ESCALA 1:10

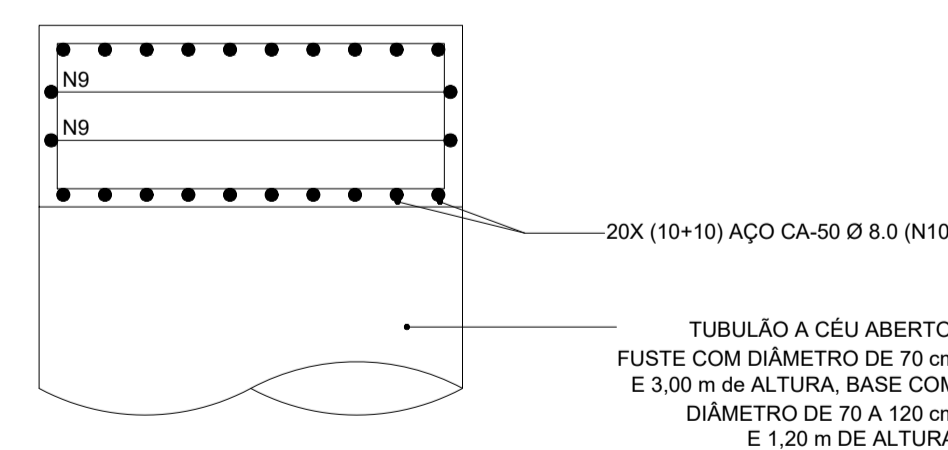

58 DETALHE BLOCOS (VISTA)
ESCALA 1:10

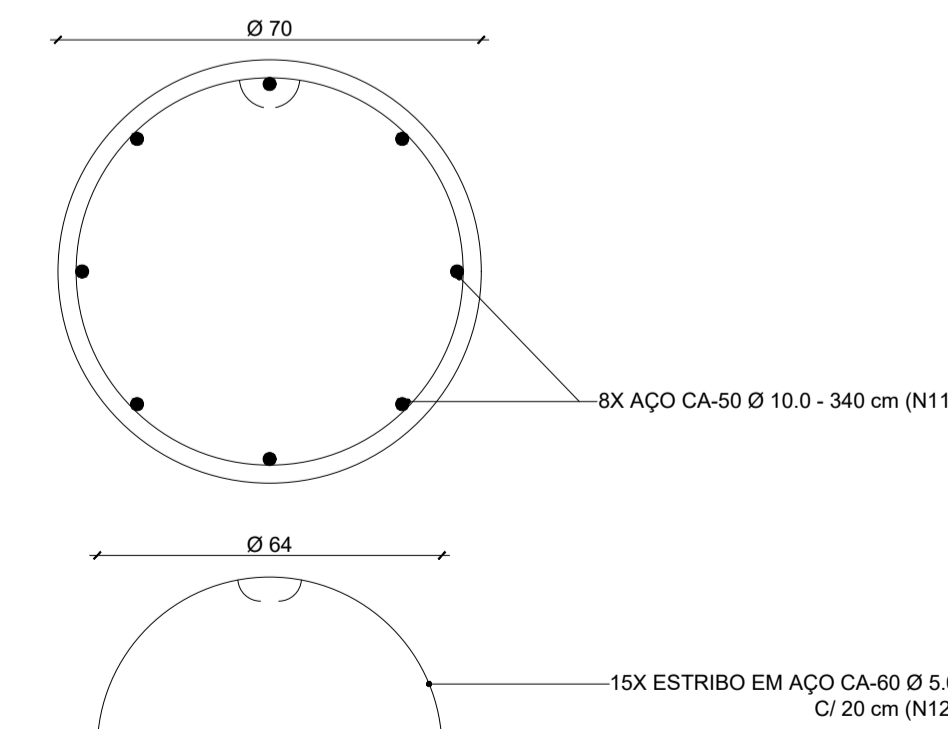

59 DETALHE ESTACAS
ESCALA 1:10

RESUMO AÇO	IDENTIFICAÇÃO	COMP. TOTAL. (m)	PESO (Kg)
CA-50 Ø8.0	N1	1.114,60	440,27
CA-50 Ø8.0	N2	747,28	295,18
CA-50 Ø10.0	N3	822,12	507,25
CA-60 Ø5.0	N4	658,68	101,44
CA-50 Ø8.0	N5	1.060,00	418,70
CA-60 Ø5.0	N6	577,92	89,00
CA-50 Ø8.0	N7	1.026,96	405,65
CA-60 Ø5.0	N8	751,64	115,75
CA-50 Ø6.3	N9	188,64	46,22
CA-50 Ø8.0	N10	1.339,20	528,98
CA-50 Ø10.0	N11	979,20	604,17
CA-60 Ø5.0	N12	1.139,40	175,47
TOTAL CA-50 Ø6.3 (0,245 Kg/m)			46,22
TOTAL CA-50 Ø8.0 (0,395 Kg/m)			2.088,78
TOTAL CA-50 Ø10.0 (0,617 Kg/m)			1.111,42
TOTAL CA-60 Ø5.0 (0,154 Kg/m)			481,66

- ELEMENTOS EXISTENTES
- ELEMENTOS A SEREM DEMOLIDOS
- ELEMENTOS A SEREM ACRESCIDOS



PREFEITURA MUNICIPAL DE IGARATINGA - MG

REFORMA DO ESTÁDIO DONA ROGELINA

LOGRADOURO: RUA CÂNDIDO JOSÉ DA SILVA / RUA JOSÉ BARREIRO / RUA PADRE EVANISTO
BAIRRO: CENTRO (DISTRITO DE ANTUNES)
IGARATINGA - MG CEP: 35695-000

RESPONSÁVEL TÉCNICO:	PROPRIETÁRIO:
FLÁVIO L. GRECO S. ENGº CIVIL - CREA-MG: 64.880/D	PREFEITURA MUNICIPAL DE IGARATINGA CNPJ: 18.313.825/0001-21
ESCALA: INDICADA	DATA: NOVEMBRO/2023
	FOLHA: 14

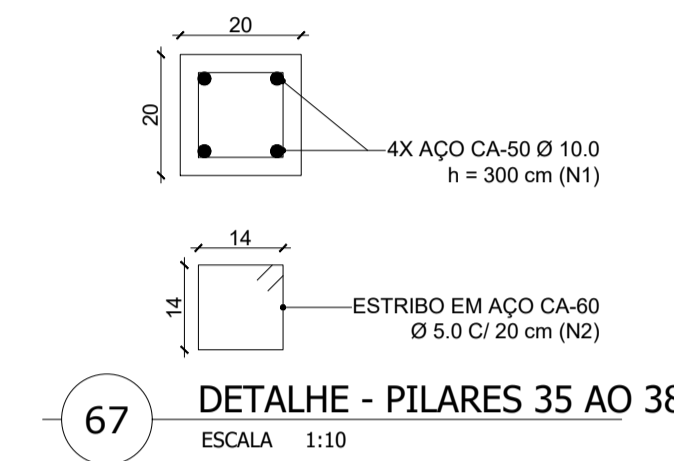
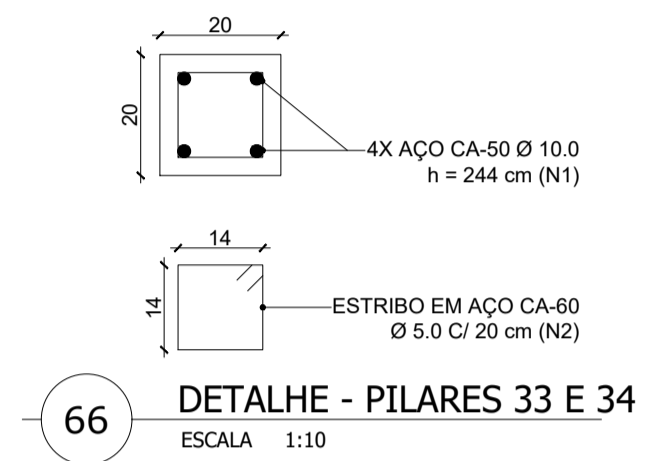
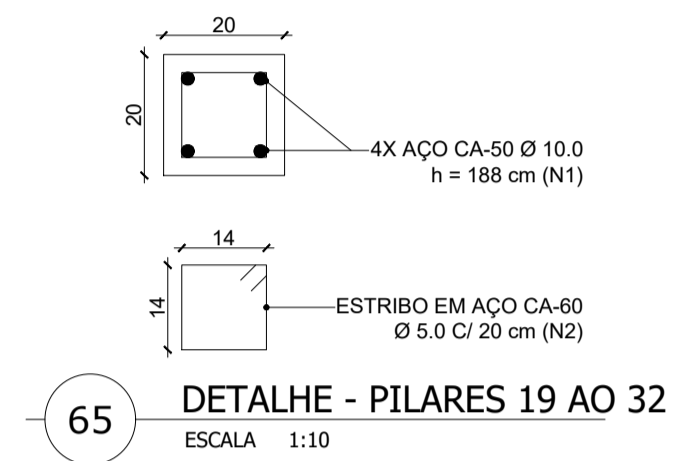
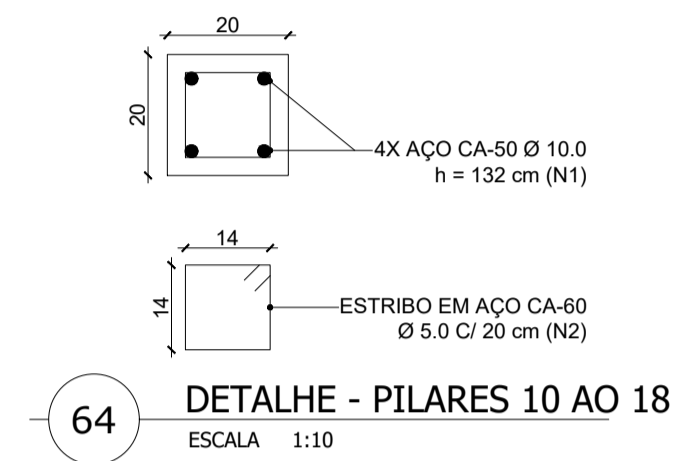
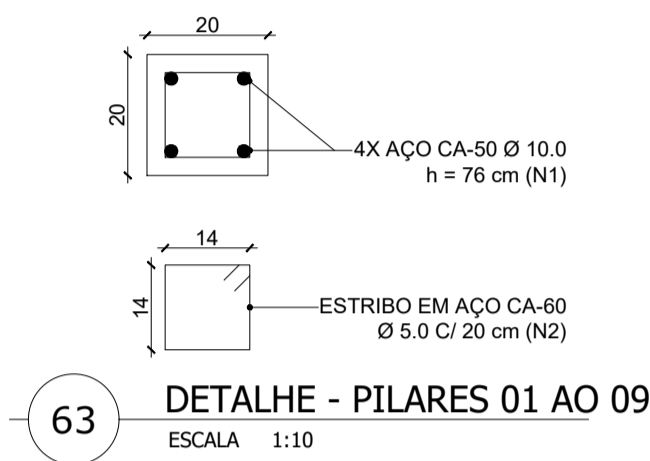
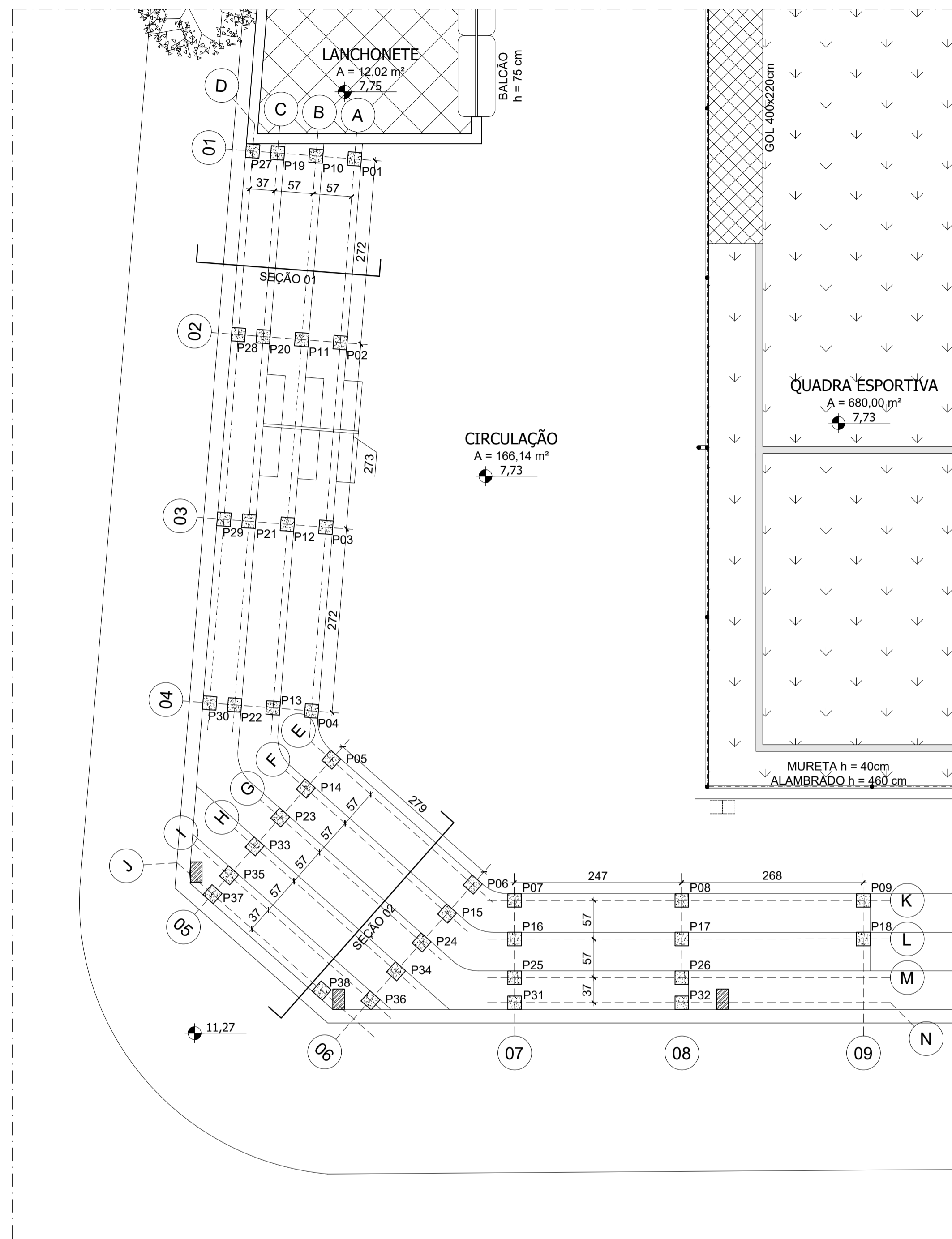

60 LOCAÇÃO DOS PILARES - ARQUIBANCADA
ESCALA 1:50

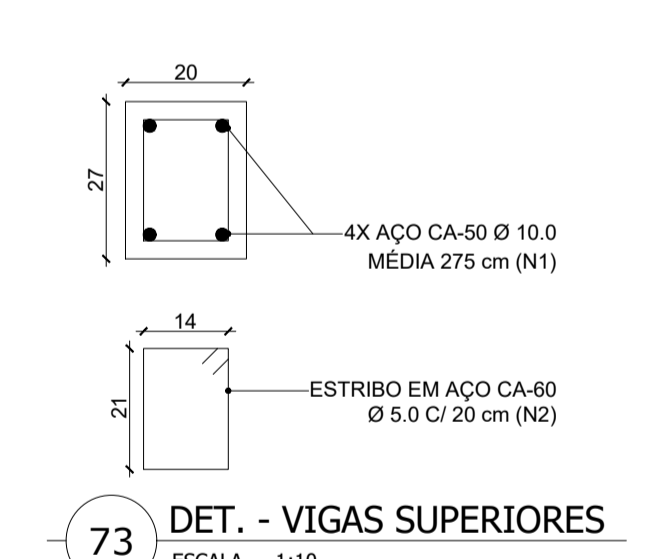
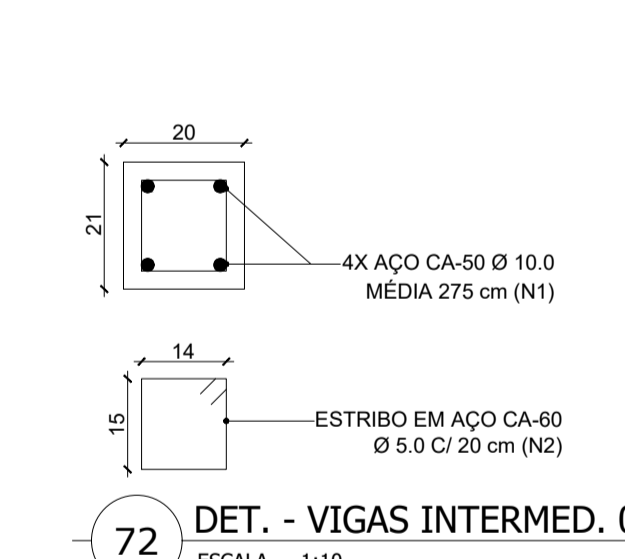
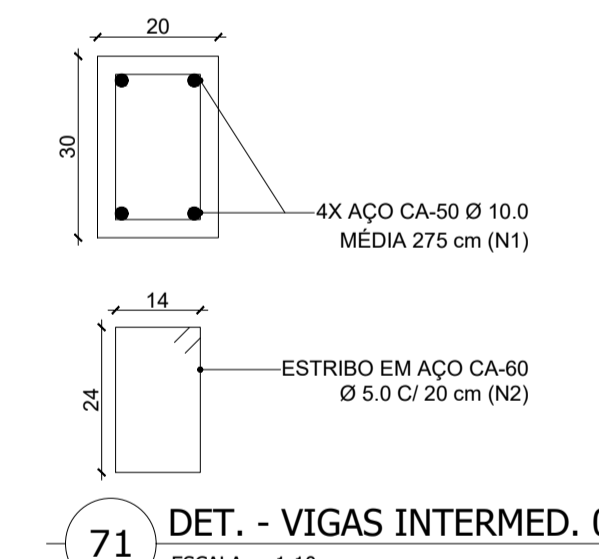
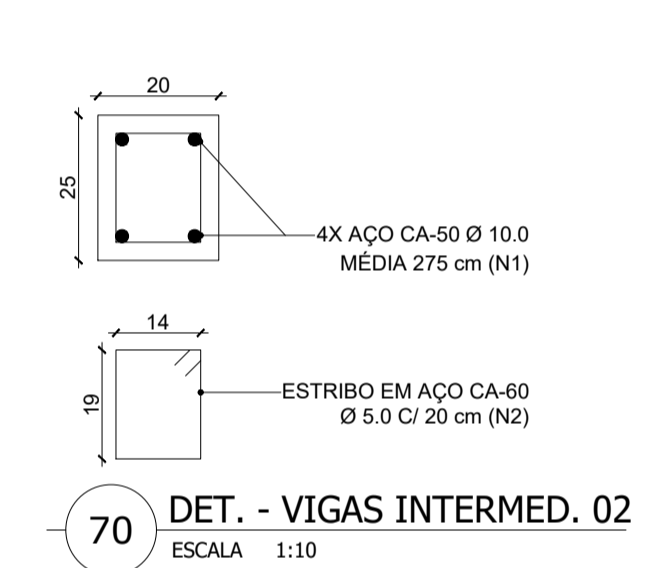
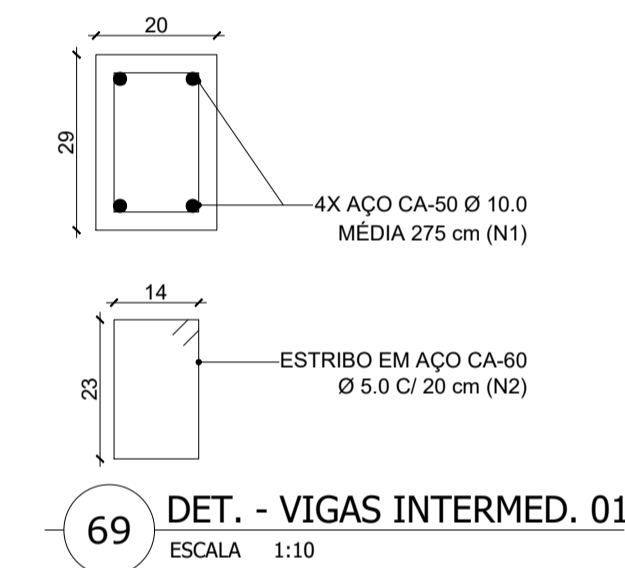
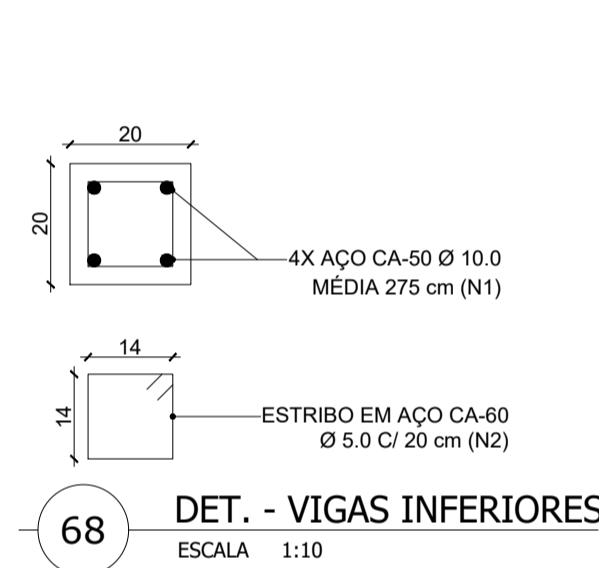

■ ELEMENTOS EXISTENTES
 ■ ELEMENTOS A SEREM DEMOLIDOS
 ■ ELEMENTOS A SEREM ACRESCIDOS

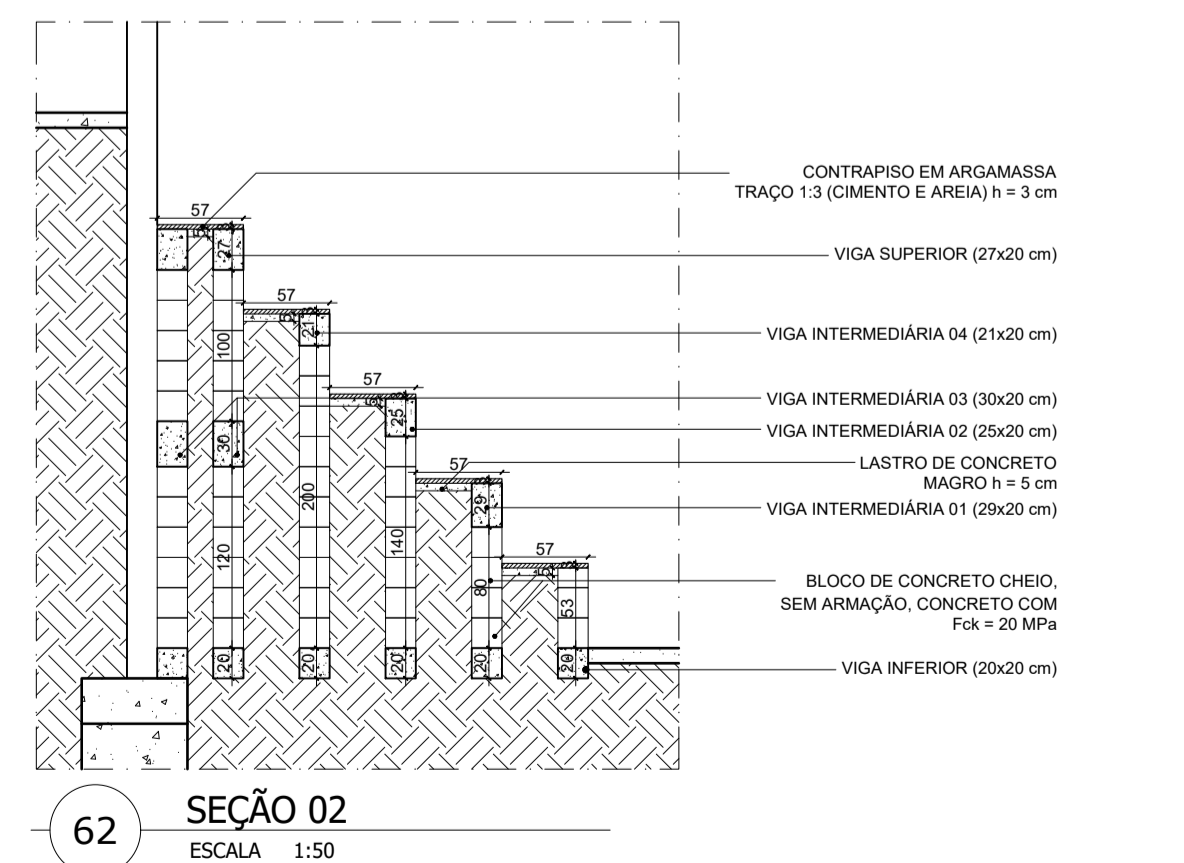
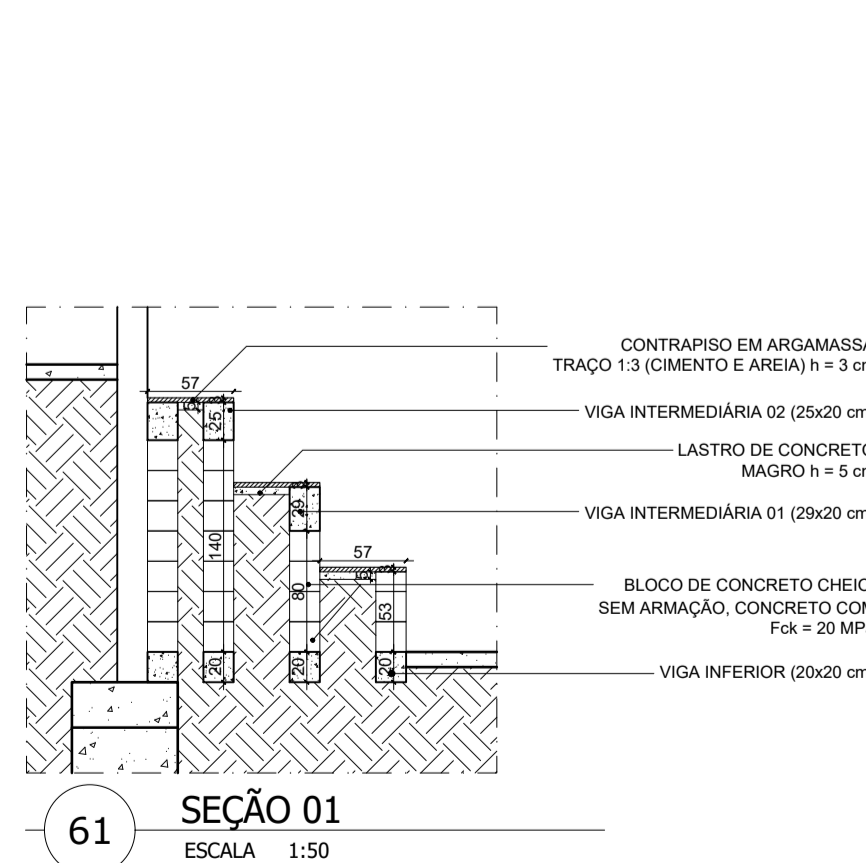

RESUMO AÇO	IDENTIFICAÇÃO	COMP. TOTAL. (m)	PESO (Kg)
CA-50 Ø10.0	N1	828,48	511,17
CA-60 Ø5.0	N2	648,02	99,80
TOTAL CA-50 Ø10.0 (0,617 Kg/m)			511,17
TOTAL CA-60 Ø5.0 (0,154 Kg/m)			99,80



PREFEITURA MUNICIPAL DE IGARATINGA - MG

REFORMA DO ESTÁDIO DONA ROGELINA

LOGRADOURO: RUA CÂNDIDO JOSÉ DA SILVA / RUA JOSÉ BARREIRO / RUA PADRE EVANISTO
 BAIRRO: CENTRO (DISTRITO DE ANTUNES)
 IGARATINGA - MG CEP: 35695-000

RESPONSÁVEL TÉCNICO: FLÁVIO L. GRECO S. ENGº CIVIL - CREA-MG: 64.880/D	PROPRIETÁRIO: PREFEITURA MUNICIPAL DE IGARATINGA CNPJ: 18.313.825/0001-21
ESCALA: 1/75	DATA: NOVEMBRO/2023
FOLHA: 15	

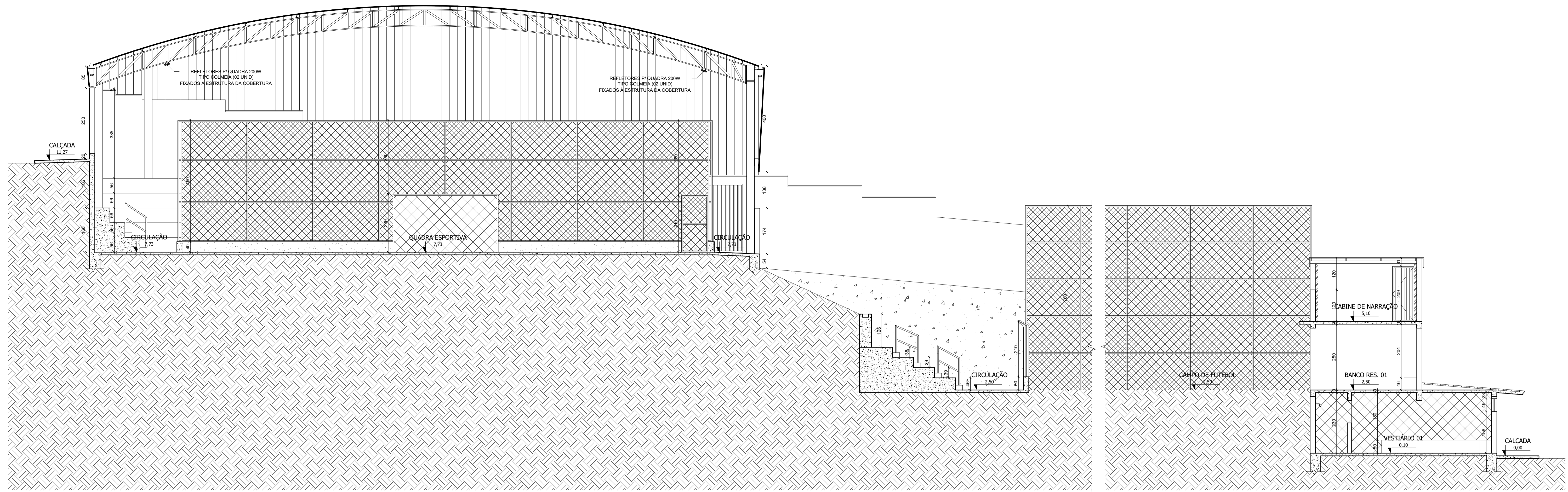

74 CORTE EE
ESCALA 1:75

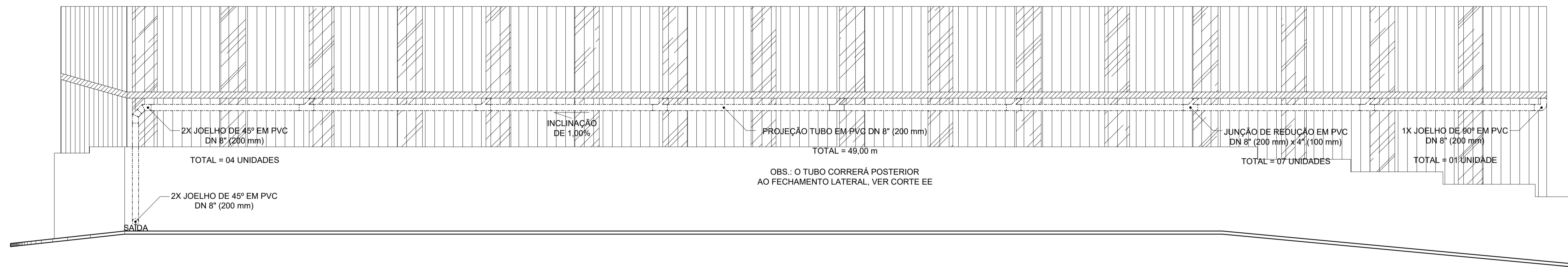

75 DETALHE DRENAGEM (ELEVÇÃO RUA)
ESCALA 1:75

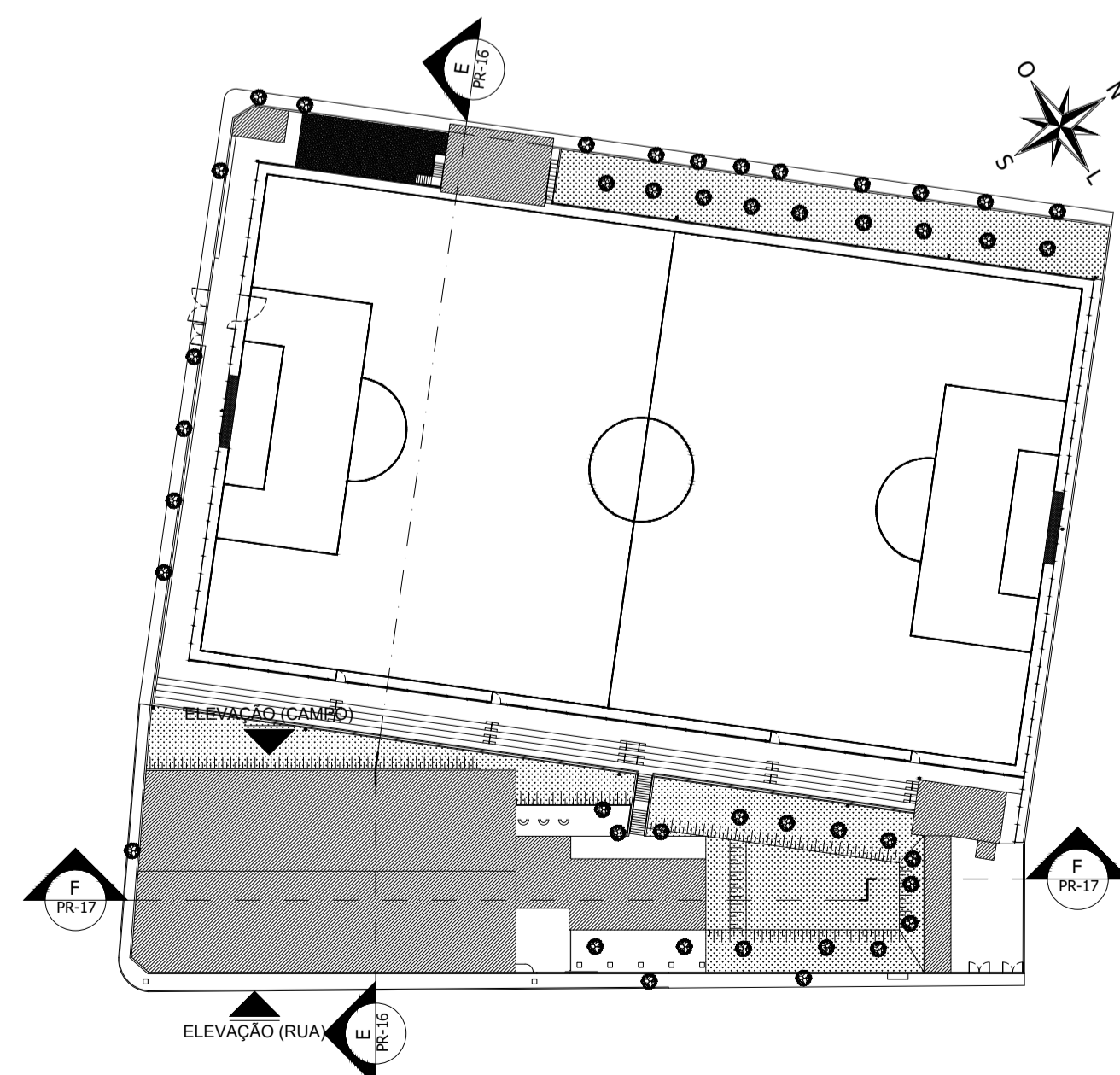

76 DEMARCAÇÃO DE CORTES/ELEVAÇÕES
ESCALA 1:750

- ELEMENTOS EXISTENTES
- ELEMENTOS A SEREM DEMOLIDOS
- ELEMENTOS A SEREM ACRESCIDOS



PREFEITURA MUNICIPAL DE IGARATINGA - MG

REFORMA DO ESTÁDIO DONA ROGELINA

LOGRADOURO: RUA CÂNDIDO JOSÉ DA SILVA / RUA JOSÉ BARREIRO / RUA PADRE EVANISTO
BAIRRO: CENTRO (DISTRITO DE ANTUNES)
IGARATINGA - MG CEP: 35695-000

RESPONSÁVEL TÉCNICO: FLÁVIO L. GRECO S. ENGº CIVIL - CREA-MG: 64.880/D	PROPRIETÁRIO: PREFEITURA MUNICIPAL DE IGARATINGA CNPJ: 18.313.825/0001-21	
ESCALA: 1/75	DATA: NOVEMBRO/2023	FOLHA: 16

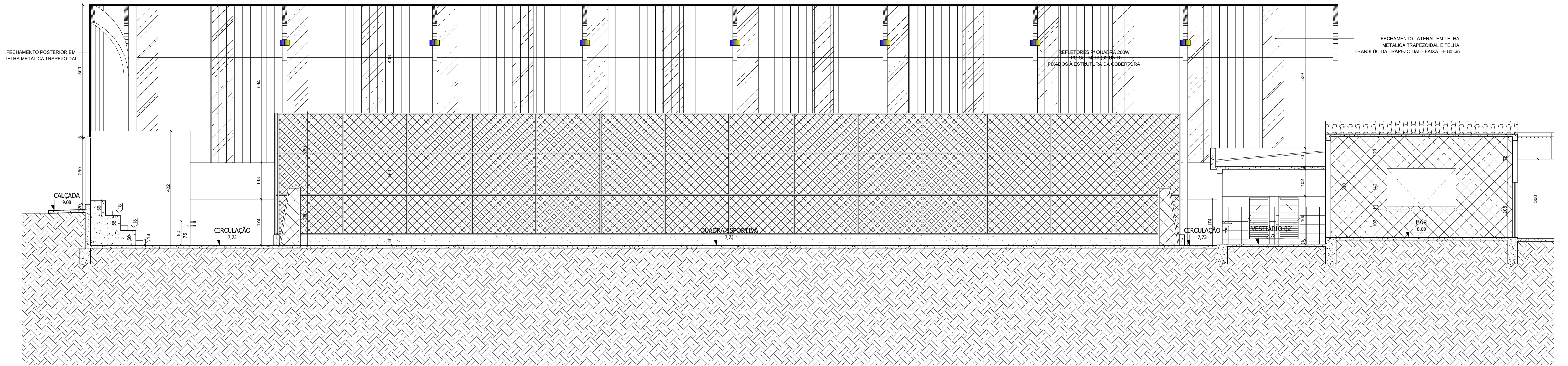

77 CORTE FF

ESCALA 1:75

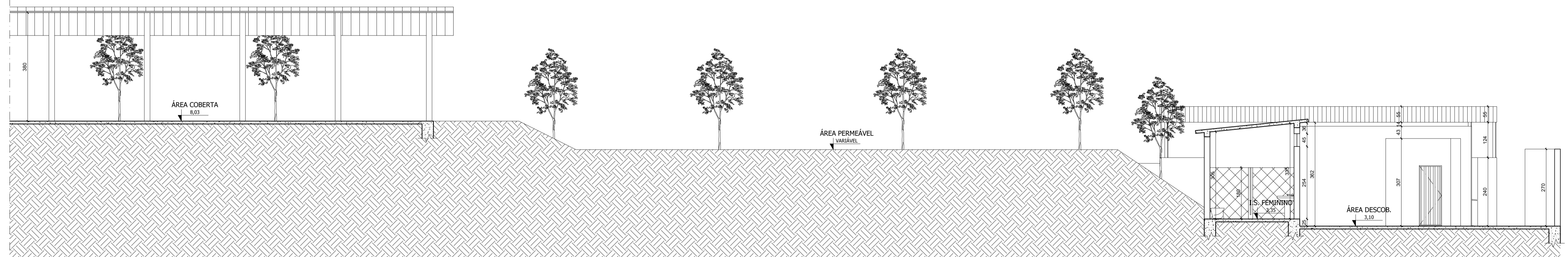

78 CORTE FF (CONTINUAÇÃO)

ESCALA 1:75

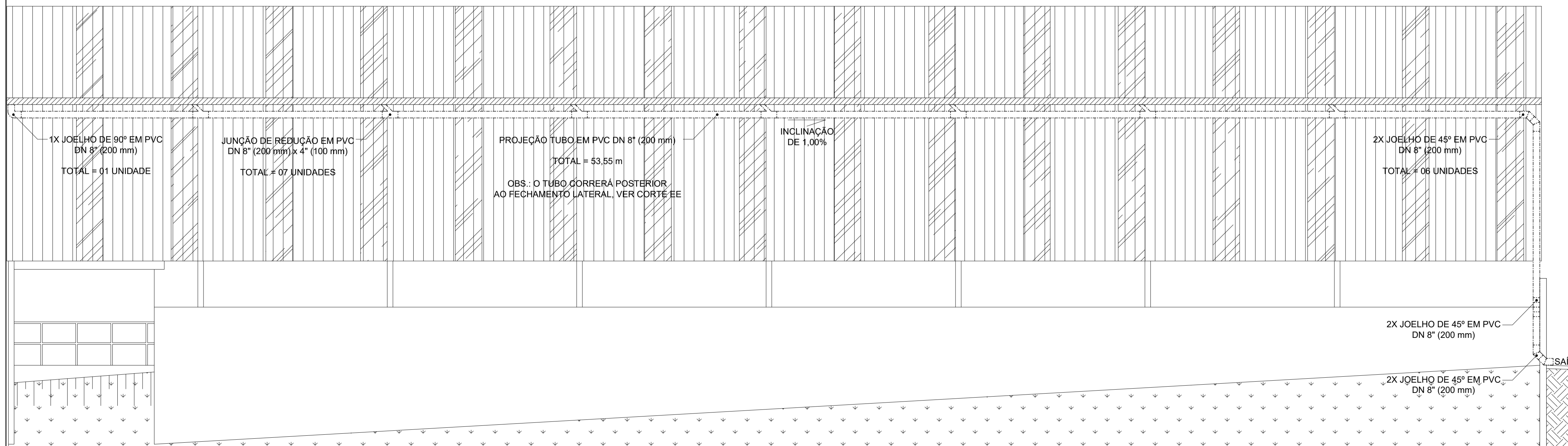

79 DETALHE DRENAGEM (ELEVÇÃO CAMPO)

ESCALA 1:75

- ELEMENTOS EXISTENTES
- ELEMENTOS A SEREM DEMOLIDOS
- ELEMENTOS A SEREM ACRESCIDOS



PREFEITURA MUNICIPAL DE IGARATINGA - MG

REFORMA DO ESTÁDIO DONA ROGELINA

LOGRADOURO: RUA CÂNDIDO JOSÉ DA SILVA / RUA JOSÉ BARREIRO / RUA PADRE EVANISTO
 BAIRRO: CENTRO (DISTRITO DE ANTUNES)
 IGARATINGA - MG CEP: 35695-000

RESPONSÁVEL TÉCNICO: FLÁVIO L. GRECO S. ENGº CIVIL - CREA-MG: 64.880/D	PROPRIETÁRIO: PREFEITURA MUNICIPAL DE IGARATINGA CNPJ: 18.313.825/0001-21
ESCALA: 1/75	DATA: NOVEMBRO/2023
FOLHA: 17	