

01 PLANTA TÉRREO - EXISTENTE  
ESCALA 1:75

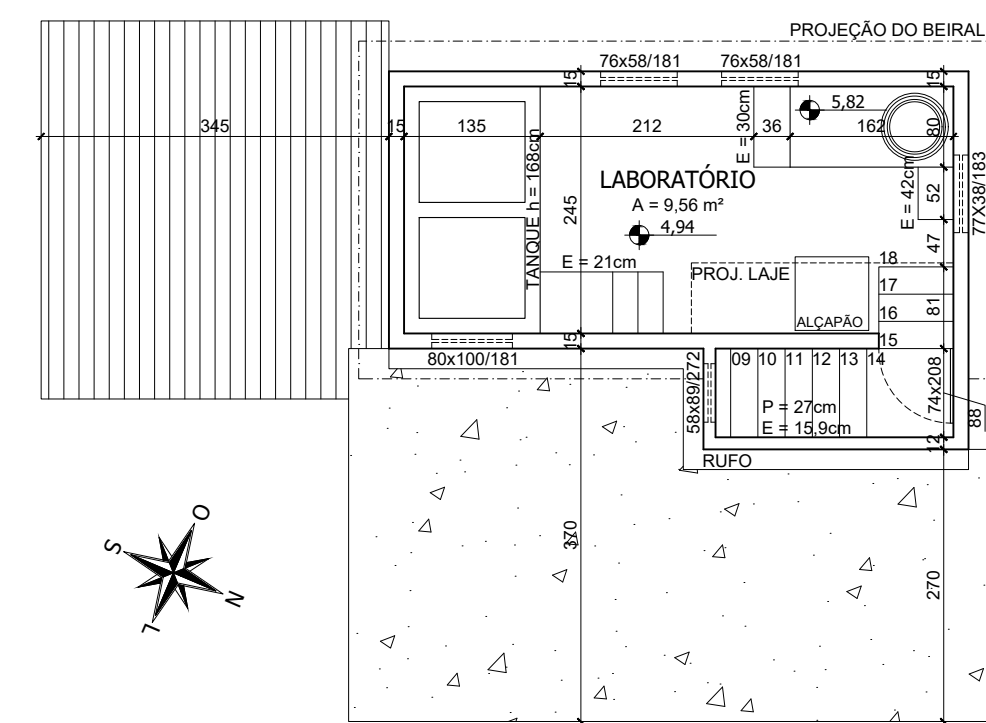

02 PLANTA 2º PAVTO - EXISTENTE  
ESCALA 1:75

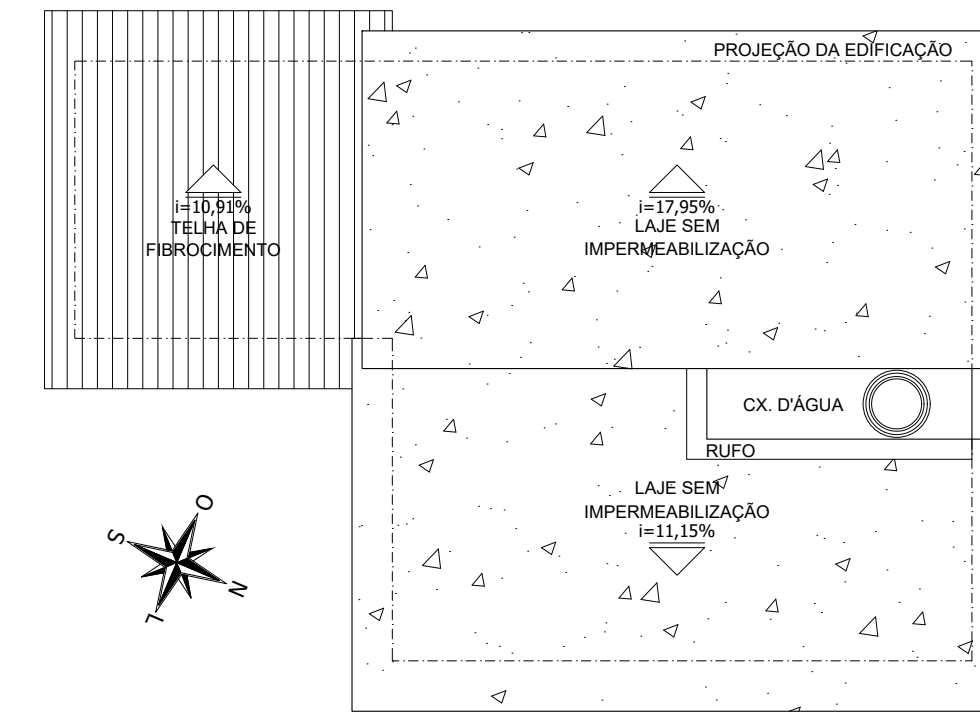

03 COBERTURA - EXISTENTE  
ESCALA 1:75

- ELEMENTOS EXISTENTES
- ELEMENTOS A SEREM DEMOLIDOS
- ELEMENTOS A SEREM ACRESCIDOS



**PREFEITURA MUNICIPAL DE IGARATINGA - MG**

**REFORMA DA ESTAÇÃO DE TRATAMENTO DE ÁGUA (ANTUNES)**

LOGRADOURO: RUA SEM NOME  
BAIRRO: CENTRO (DISTRITO DE ANTUNES)  
IGARATINGA - MG CEP: 35695-000

RESPONSÁVEL TÉCNICO:  FLÁVIO L. GRECO S. ENGO CIVIL - CREA-MG: 64.880/D	PROPRIETÁRIO:  PREFEITURA MUNICIPAL DE IGARATINGA CNPJ: 18.313.825/0001-21
--	---

ESCALA: 1/75	DATA: JULHO/2024	FOLHA: 01
--------------	------------------	-----------

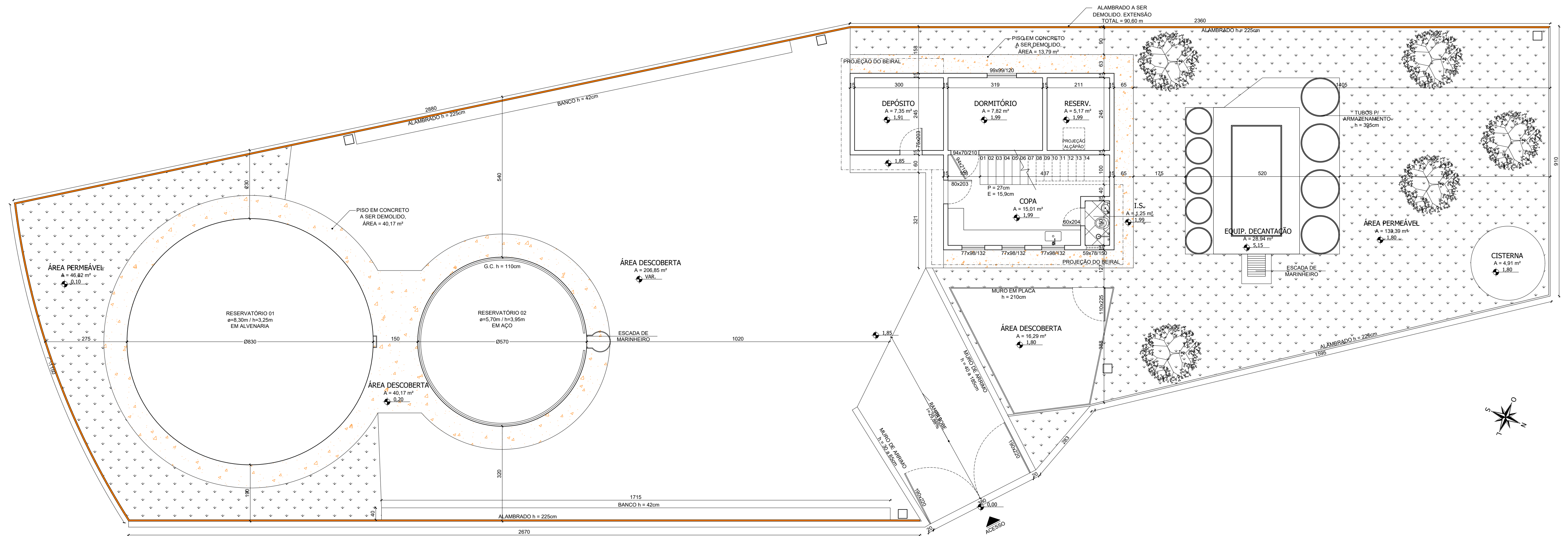

04 PLANTA TÉRREO - DEMOLIÇÃO  
ESCALA 1:75

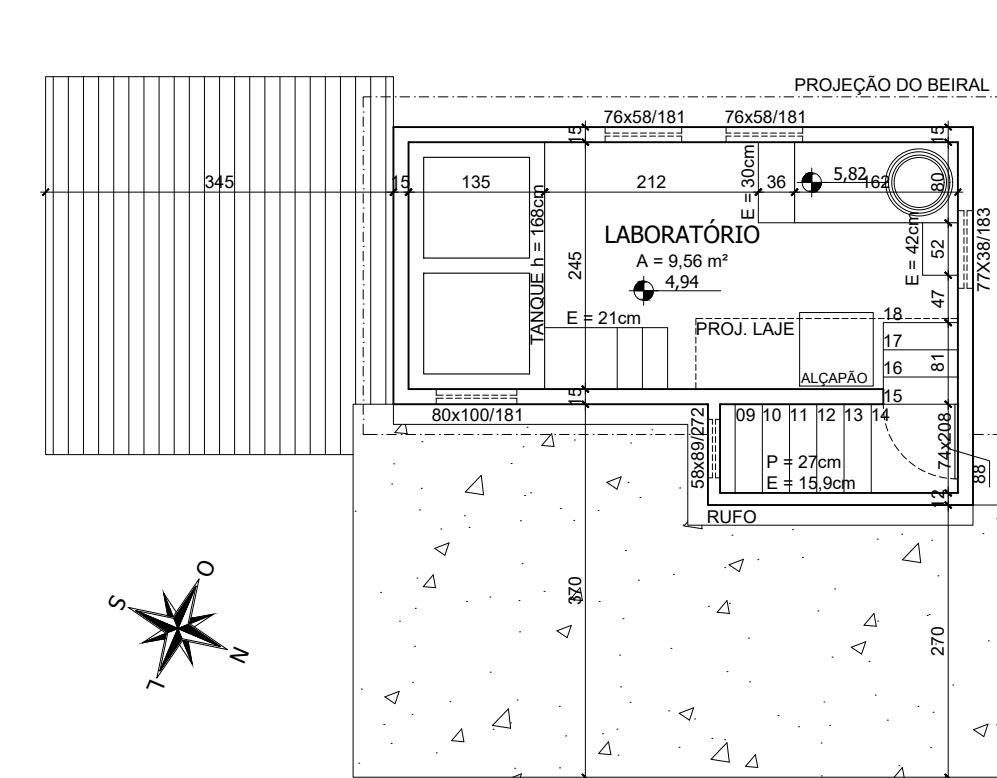

05 PLANTA 2º PAVTO - DEMOLIÇÃO  
ESCALA 1:75

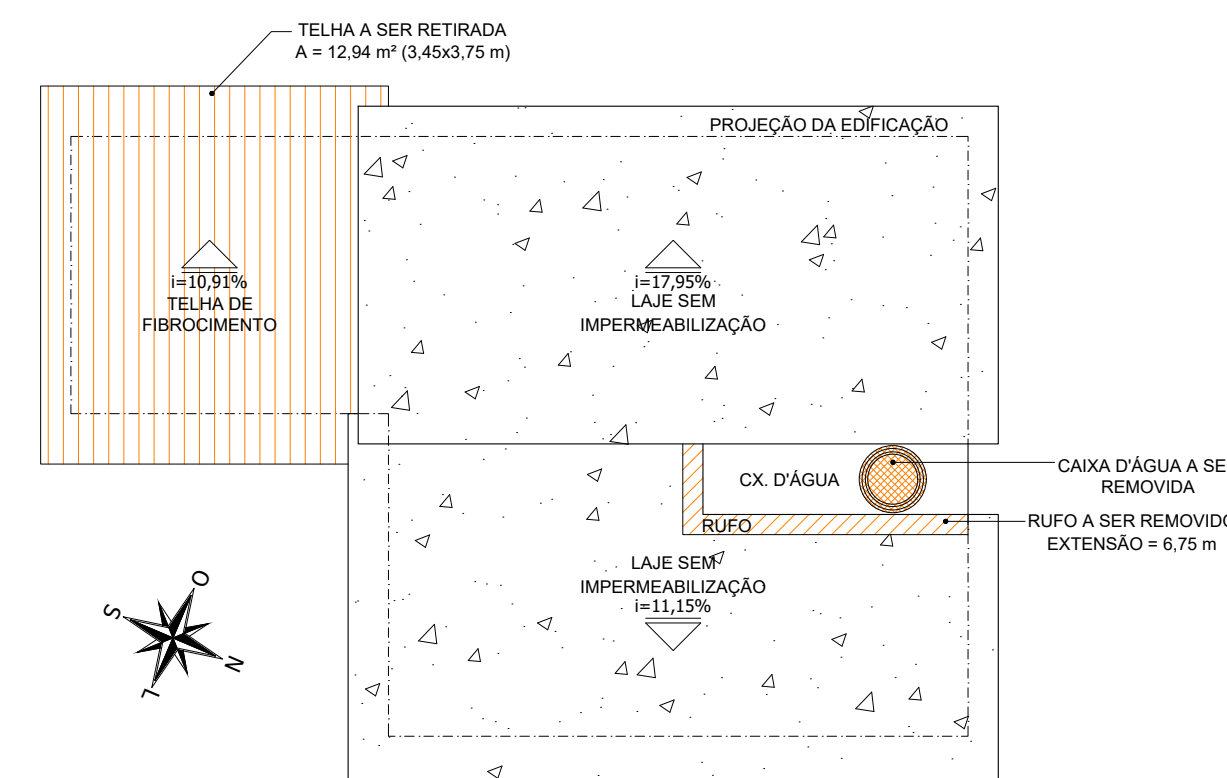

06 COBERTURA - DEMOLIÇÃO  
ESCALA 1:75

- ELEMENTOS EXISTENTES
- ELEMENTOS A SEREM DEMOLIDOS
- ELEMENTOS A SEREM ACRESCIDOS



**PREFEITURA MUNICIPAL DE IGARATINGA - MG**

**REFORMA DA ESTAÇÃO DE TRATAMENTO DE ÁGUA (ANTUNES)**

LOGRADOURO: RUA SEM NOME  
BAIRRO: CENTRO (DISTRITO DE ANTUNES)  
IGARATINGA - MG CEP: 35695-000

RESPONSÁVEL TÉCNICO:	PROPRIETÁRIO:
FLÁVIO L. GRECO S. ENGO CIVIL - CREA-MG: 64.880/D	PREFEITURA MUNICIPAL DE IGARATINGA CNPJ: 18.313.825/0001-21

ESCALA: 1/75	DATA: JULHO/2024	FOLHA: 02
--------------	------------------	-----------



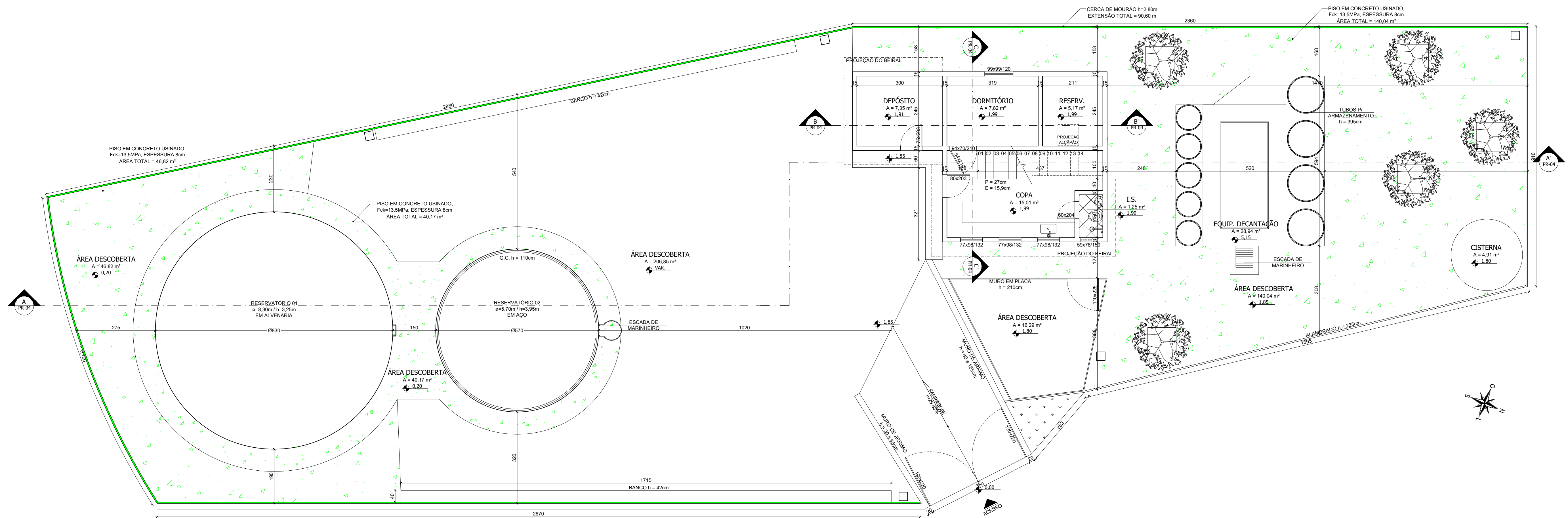

07 PLANTA TÉRREO - ACRÉSCIMO  
ESCALA 1:75

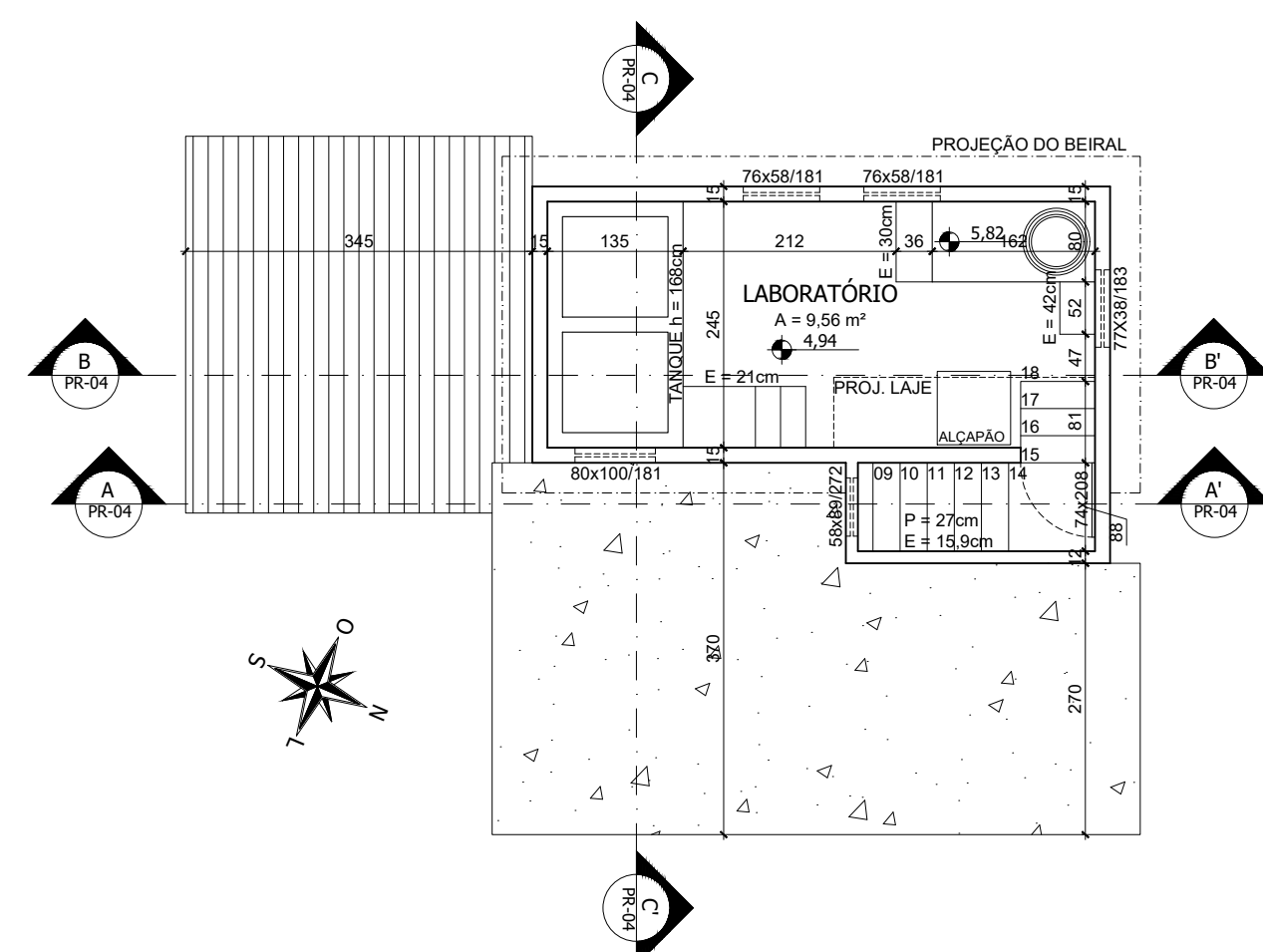

08 PLANTA 2º PAVTO - ACRÉSCIMO  
ESCALA 1:75

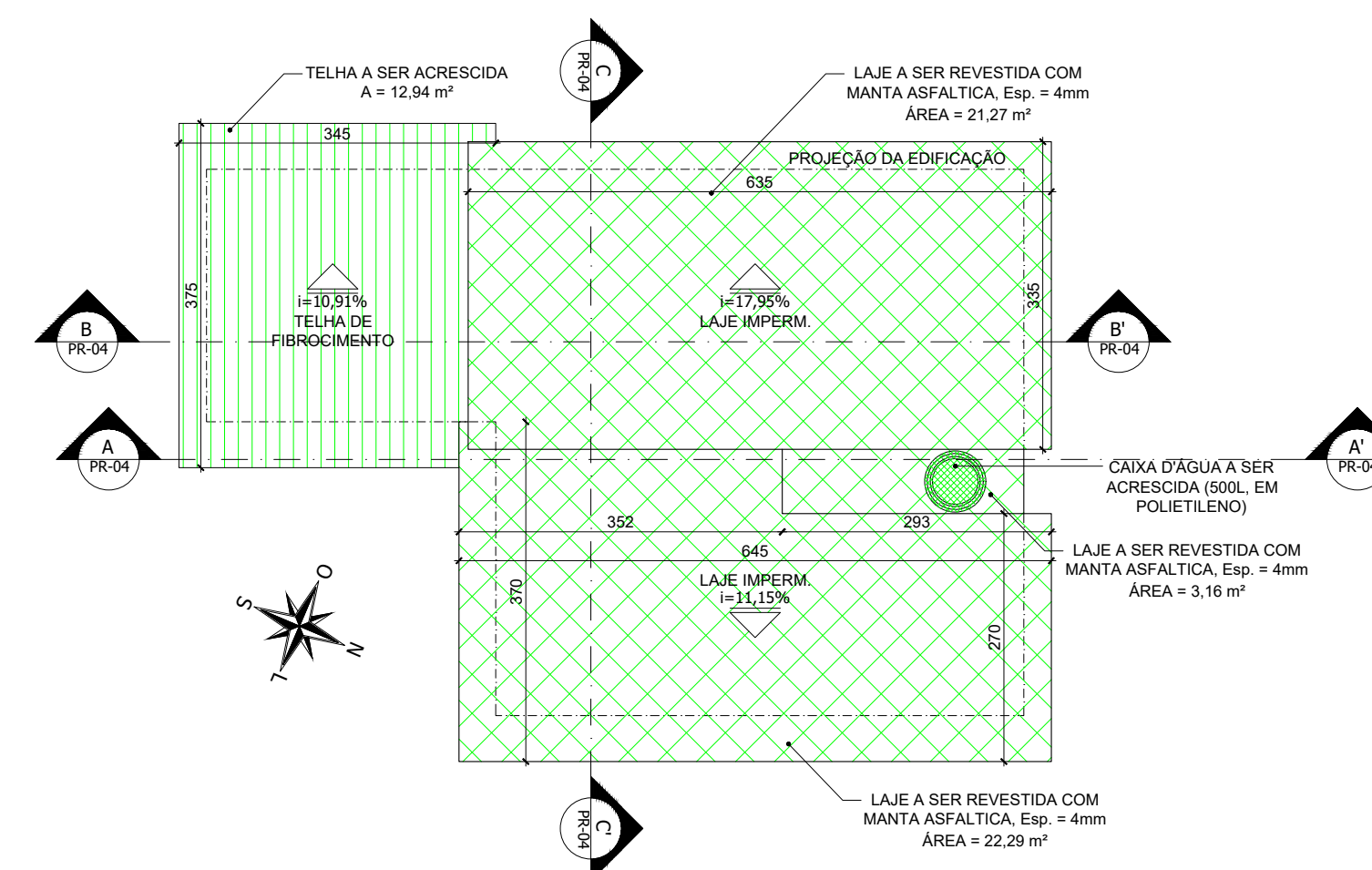

09 COBERTURA - ACRÉSCIMO  
ESCALA 1:75

- ELEMENTOS EXISTENTES
- ELEMENTOS A SEREM DEMOLIDOS
- ELEMENTOS A SEREM ACRESCIDOS



**PREFEITURA MUNICIPAL DE IGARATINGA - MG**

**REFORMA DA ESTAÇÃO DE TRATAMENTO DE ÁGUA (ANTUNES)**

LOGRADOURO: RUA SEM NOME  
BAIRRO: CENTRO (DISTRITO DE ANTUNES)  
IGARATINGA - MG CEP: 35695-000

RESPONSÁVEL TÉCNICO:	PROPRIETÁRIO:
FLÁVIO L. GRECO S. ENGº CIVIL - CREA-MG: 64.880/D	PREFEITURA MUNICIPAL DE IGARATINGA CNPJ: 18.313.825/0001-21

ESCALA: 1/75	DATA: JULHO/2024	FOLHA: 03
--------------	------------------	-----------

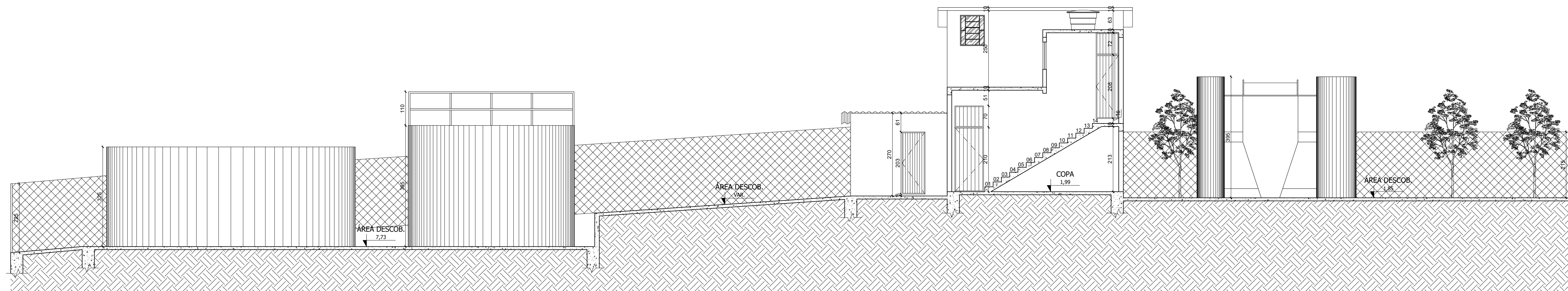

10 CORTE AA'  
ESCALA 1:75

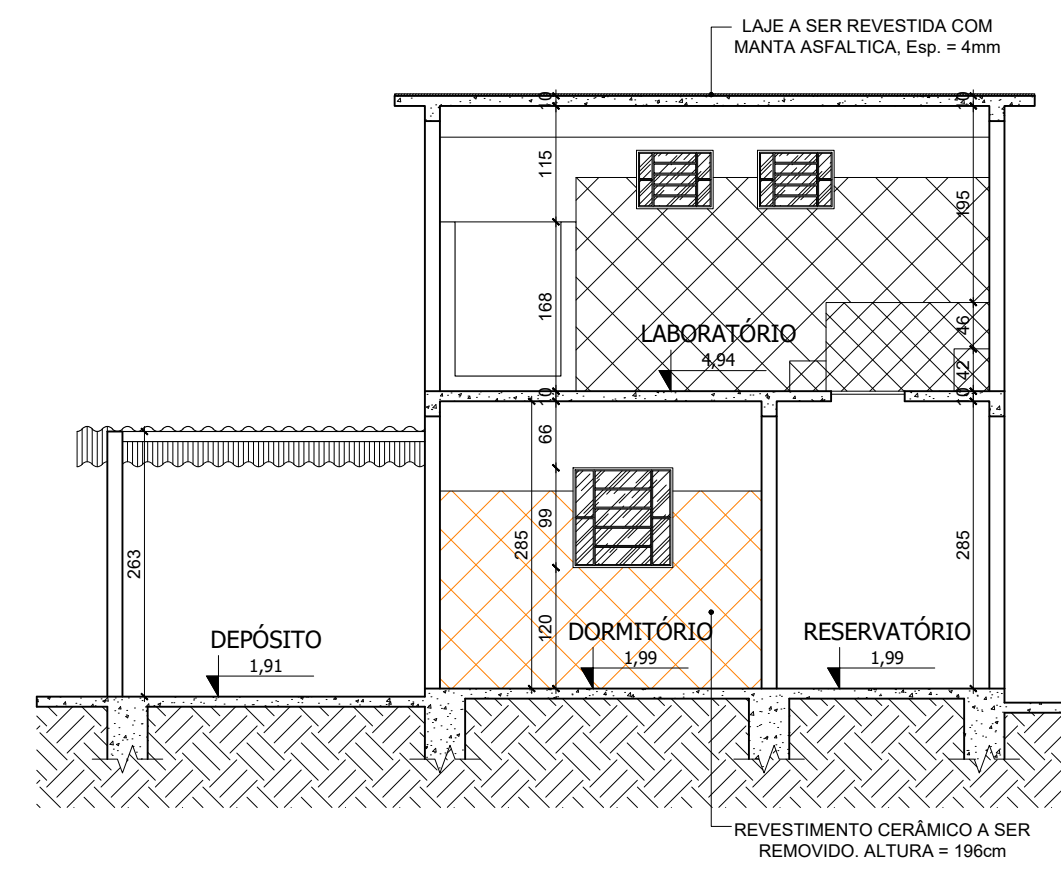

11 CORTE BB'  
ESCALA 1:75

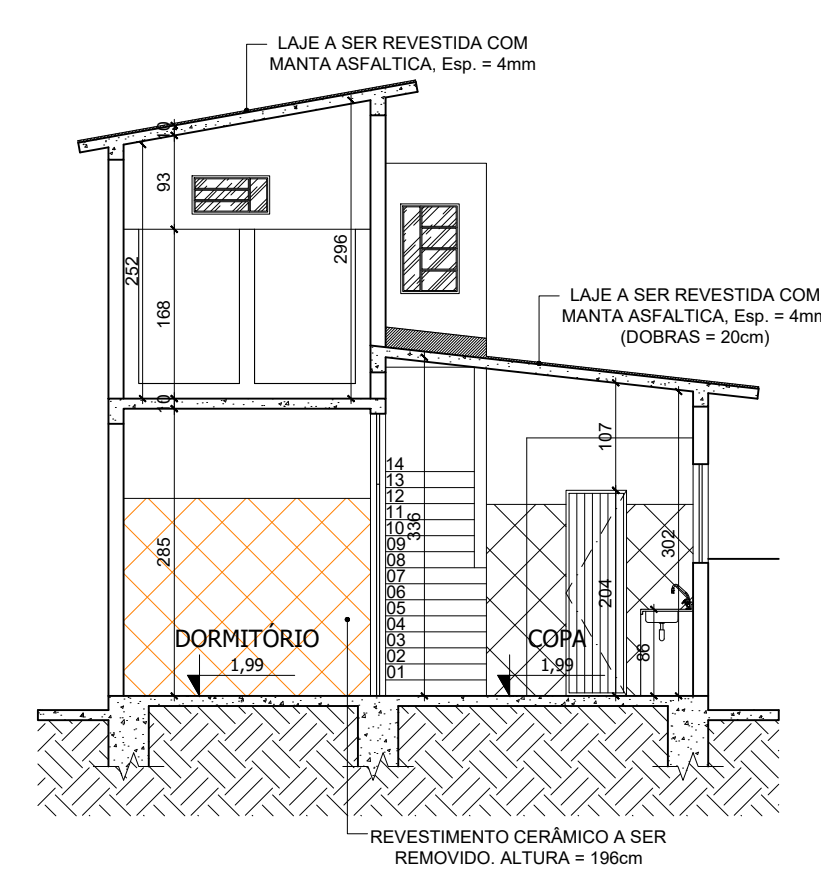

12 CORTE CC'  
ESCALA 1:75

- ELEMENTOS EXISTENTES
- ELEMENTOS A SEREM DEMOLIDOS
- ELEMENTOS A SEREM ACRESCIDOS



**PREFEITURA MUNICIPAL DE  
IGARATINGA - MG**

**REFORMA DA ESTAÇÃO DE TRATAMENTO  
DE ÁGUA (ANTUNES)**

LOGRADOURO: RUA SEM NOME  
BAIRRO: CENTRO (DISTRITO DE ANTUNES)  
IGARATINGA - MG CEP: 35695-000

RESPONSÁVEL TÉCNICO:

FLÁVIO L. GRECO S.  
ENGº CIVIL - CREA-MG: 64.880/D

PROPRIETÁRIO:

PREFEITURA MUNICIPAL DE IGARATINGA  
CNPJ: 18.313.825/0001-21

ESCALA: 1/75

DATA: JULHO/2024

FOLHA: 04